



Prefeitura Municipal de Cafelândia

PROJETO DE LEI DO EXECUTIVO Nº 076/2024

Publicação nº 0089/2024

Estima a receita e fixa a despesa do Município de Cafelândia para o exercício de 2025.

TAÍS FERNANDA MAIMONI CONTIERI SANTANA, Prefeita do Município de Cafelândia, Estado de São Paulo, no uso de suas atribuições legais, **FAZ SABER**, que a Câmara Municipal aprovou e ela sanciona e promulga a seguinte lei:

Art. 1º O orçamento do Município de Cafelândia para o exercício de 2025, estima a Receita e fixa a Despesa em R\$ 116.080.000,00 (Cento e dezesseis milhões e oitenta mil reais), discriminados pelos anexos integrantes desta Lei.

Art. 2º A receita será arrecadada na forma da legislação vigente e das especificações constantes dos quadros integrantes desta Lei, observando o seguinte desdobramento:

Sumário Geral da Receita por Fontes (Lei 4.320, art. 2º, § 1º, I)

I – Administração Direta:

Receitas Correntes

Receita Tributária	12.585.393,17
Receita Patrimonial	666.992,09
Receita de Serviços	5.935.900,00
Transferências Correntes	110.837.765,34
Outras Receitas Correntes	<u>660.046,40</u>
Subtotal	R\$ 130.686.097,00

Receitas de Capital

Transferências de Capital	<u>674.903,00</u>
Subtotal	R\$ 674.903,00

Dedução da Receita Corrente:

Fundeb	-15.281.000,00
Subtotal (R\$ 15.281.000,00)	

Receita Total R\$ 116.080.000,00



Prefeitura Municipal de Cafelândia

Art. 3º A despesa será realizada segundo a discriminação dos quadros integrantes desta Lei, com os seguintes desdobramentos:

Sumário Geral da Despesa por Funções (Lei 4.320, art. 2º, § 1º, I)

I - Por Funções de Governo

01 - Legislativa	R\$ 2.520.000,00
03 – Essencial à Justiça	R\$ 841.620,00
04 - Administração	R\$ 10.081.154,00
06 – Segurança Pública	R\$ 1.627.000,00
08 – Assistência Social	R\$ 5.330.741,15
10 - Saúde	R\$ 32.230.481,37
11 – Trabalho	R\$ 944.000,00
12 - Educação	R\$ 33.704.701,19
13 – Cultura	R\$ 2.026.500,00
15 - Urbanismo	R\$ 6.251.097,98
16 - Habitação	R\$ 40.000,00
17 - Saneamento	R\$ 8.263.000,00
18 – Gestão Ambiental	R\$ 979.000,00
20 - Agricultura	R\$ 1.213.000,00
22 – Indústria	R\$ 12.000,00
23 – Comércio e Serviços	R\$ 1.217.893,00
26 - Transporte	R\$ 1.160.899,31
27 – Desporto e Lazer	R\$ 1.137.050,00
28 - Encargos Especiais	R\$ 4.915.000,00
99 - Reserva de Contingência	R\$ 1.584.862,00

Total R\$ 116.080.000,00



Prefeitura Municipal de Cafelândia

II - Por Órgão da Administração

Poder Legislativo

01 - Câmara Municipal R\$ 2.520.000,00

Poder Executivo

01 – Gabinete do Prefeito R\$ 4.033.869,62
02 – Diretoria Municipal de Saúde R\$ 32.230.481,37
03 – Diretoria Municipal de Educação R\$ 33.704.701,19
04 – Diretoria M. Assist. Social, Cid. E Desenv. R\$ 10.378.684,15
05 – Diretoria M. Adm. Planej. E Finanças R\$ 13.140.904,38
06 – Diretoria M. Obras Infr. E Urbanismo R\$ 9.904.597,98
07 – Diretoria M. de Meio Amb. E Saneamento R\$ 6.469.000,00
08 – Diretoria M. de Agronegócios R\$ 2.112.899,31
99 - Reserva de Contingência R\$ 1.584.862,00

Total R\$ 116.080.000,00

Art. 4º Fica o Poder Executivo autorizado a:

I - abrir créditos suplementares até o limite de dez por cento do total da despesa fixada no artigo 1º, utilizando, como fonte de cobertura, o superávit financeiro do exercício de 2024, os recursos provenientes do excesso de arrecadação em 2025 e o produto de operações de crédito (art. 43, § 1º, I, II e IV, da Lei nº 4.320, de 1964);

II - abrir créditos suplementares até o limite de dez por cento da despesa fixada no artigo 1º, utilizando, como fonte de cobertura, a anulação parcial ou total de dotações orçamentárias (art. 43, § 1º, III, da Lei nº 4.320, de 1964).

Art. 5º Os valores monetários dos programas e das ações constantes da Lei de Diretrizes Orçamentárias para o exercício de 2025, e da Lei do Plano Plurianual – 2022/2025, ficam automaticamente ajustados aos valores correntes consignados nos Anexos desta Lei.

Art. 6º Esta Lei entrará em vigor a partir de 1º de janeiro de 2025.

PREFEITURA MUNICIPAL DE CAFELÂNDIA, aos trinta (30) dias do mês de setembro de dois mil e vinte e quatro (2024).

Câmara Municipal de Cafelândia
PROTOCOLO
Recebido em 30 / 09 / 2024
Horário: 13h 23 min

Patrícia Henck da Silva

TAÍS FERNANDA MAIMONI CONTIERI SANTANA

Prefeita Municipal



Prefeitura Municipal de Cafelândia

Justificativa

Excelentíssimo Presidente.

Nobres Vereadores e Vereadora.

Dentro do prazo estabelecido pela Lei, estamos remetendo a proposta orçamentária para o exercício de 2025, para apreciação e aprovação legislativa.

Esta proposta foi elaborada obedecendo a todas as determinações e exigências legais aplicáveis à elaboração do orçamento público. Entre as principais leis e regulamentos obedecidos na elaboração da proposta orçamentária podemos relacionar:

a) os dispositivos da Constituição da República Federativa do Brasil, de 05/10/1988;

b) Lei nº 4.320, de 17/03/1964;

c) Lei Complementar nº 101, de 04/05/2000

Além dos dispositivos constitucionais, esta proposta orçamentária obedeceu e incluiu os aspectos exigidos pela legislação local, a saber:

a) Diretrizes Orçamentárias 2025;

b) Plano Plurianual de Investimentos 2022/2025;

c) Lei Municipal nº 1.876/1990, de 05/04/1990 - Lei Orgânica do Município.

A política econômico-financeira do Município, expressa na proposta orçamentária, é de melhorar a sua infra-estrutura básica para viabilizar um bom atendimento às necessidades dos munícipes.

Essa infraestrutura implica investimentos e elevados custos de manutenção que, por sua vez, ficam condicionados à expectativa de receita. Assim sendo, as diretrizes traçadas priorizam as funções de Educação, Saúde, Administração, Saneamento, Urbanismo, Assistência Social, Encargos Especiais, Legislativa, Cultura, Segurança Pública, Reserva de Contingência, Comércio e Serviços, Agricultura, Transporte, Desporto de Lazer, Gestão Ambiental, Trabalho, além de Essencial à Justiça, Habitação e Indústria.

A receita prevista de R\$ 116.080.000,00 foi formulada inteiramente dentro de estimativas realistas, sem supervalorizações, considerando uma melhora na situação monetária no País. Observadas as características e peculiaridades locais, o valor das dotações orçado demonstra-se compatível com a receita efetivamente arrecadada nos últimos doze meses, e com a receita efetivamente arrecadada nos exercícios anteriores, conforme comprova o quadro da evolução da receita.



Prefeitura Municipal de Cafelândia

Quanto à previsão de receita, a expectativa é composta e com as seguintes justificativas:

A Receita Tributária própria, composta de impostos e taxas, representa apenas 10,84% do total estimado, pois procurou-se ficar dentro dos limites da capacidade tributária dos munícipes contribuintes.

A Receita Patrimonial, que atinge apenas 0,57% do total estimado, é decorrente, quase na sua totalidade, de receitas imobiliárias (alugueis) e, principalmente, da rentabilidade de valores mobiliários (aplicações financeiras) a serem alcançados dentro do próprio exercício.

A Receita de Serviços que representa apenas 5,11% da estimativa total, reflete ainda a preocupação em não onerar os contribuintes do Município, já penalizados com alta carga tributária pela União e pelo Estado.

As Transferências Correntes, com o índice de 82,32% do total da proposta orçamentária, se constituem na base principal de fontes de receitas do orçamento, refletindo o atual sistema tributário nacional. Este total é representado por dois valores principais: o FPM (Fundo de Participação dos Municípios) e o ICMS (Imposto Sobre a Circulação de Mercadorias e Serviços). O primeiro, repassado pela União, representa 30,98% das Transferências Correntes, enquanto que o segundo, repassado pelo Estado, representa 26,79% desse total. Os restantes 42,23% das transferências correntes se constituem de outras transferências de menor valor, a cargo da União e do Estado e repassados ao Município, bem como a expectativa de auxílios e subvenções para manutenção dos serviços de educação, saúde, assistência social e outros.

Sob o título Outras Receitas Correntes apenas 0,57% do total da receita foi classificado. Essas receitas se constituem de multas e juros de mora, dívida ativa, restituições e outras receitas diversas.

As Transferências de Capital, representadas por 0,58% do total estimado, se constituem em transferências e auxílios de programas a nível Federal e Estadual para investimentos de capital.



Prefeitura Municipal de Cafelândia

Limitados pelo realismo da estimativa da receita, na política econômico-financeira, foi estabelecida uma escala de prioridades que direciona as despesas por funções na seguinte ordem decrescente de prioridades:

1) Educação	R\$ 33.704.701,19	29,04%
2) Saúde	R\$ 32.230.481,37	27,77%
3) Administração	R\$ 10.081.154,00	8,68%
4) Saneamento	R\$ 8.263.000,00	7,12%
5) Urbanismo	R\$ 6.251.097,98	5,39%
6) Assistência Social	R\$ 5.330.741,15	4,59%
7) Encargos Especiais	R\$ 4.915.000,00	4,23%
8) Legislativa	R\$ 2.520.000,00	2,17%
9) Cultura	R\$ 2.026.500,00	1,75%
10) Segurança Pública	R\$ 1.627.000,00	1,40%
11) Reserva de Contingência	R\$ 1.584.862,00	1,37%
12) Comércio e Serviços	R\$ 1.217.893,00	1,05%
13) Agricultura	R\$ 1.213.000,00	1,04%
14) Transporte	R\$ 1.160.899,31	1,00%
15) Desporto e Lazer	R\$ 1.137.050,00	0,98%
16) Gestão Ambiental	R\$ 979.000,00	0,84%
17) Trabalho	R\$ 944.000,00	0,81%
18) Essencial à Justiça	R\$ 841.620,00	0,73%
19) Habitação	R\$ 40.000,00	0,03%
20) Indústria	R\$ 12.000,00	0,01%

A função Educação, que recebeu a maior alocação de recursos, R\$ 33.704.701,19, teve a seguinte distribuição nas suas respectivas unidades orçamentárias: a) Ensino Materno Infantil, com R\$ 5.622.087,89; b) Ensino Infantil – Pré-Escola, com R\$ 5.552.500,00; c) Ensino Fundamental, com R\$ 7.934.900,00; d) Educação de Jovens e Adultos, com R\$ 90.600,00; e) Ensino Superior, com R\$ 192.500,00; f) Gestão em Educação, com R\$ 3.622.169,30; g) Segurança Alimentar e Nutricional, com R\$ 4.264.244,00; e h) Transporte Escolar, com R\$ 6.425.700,00.

A função Saúde, que recebeu a segunda alocação de recursos, tratando-se da primeira na escala de prioridades, tendo no seu orçamento R\$ 32.230.481,37 a seguinte distribuição nas respectivas subfunções: Atenção Básica, R\$ 13.383.374,01; Assistência Hospitalar e Ambulatorial, R\$ 8.380.845,24; Suporte Profilático e Terapêutico, R\$ 6.664.858,12; Vigilância Sanitária, R\$ 1.111.000,00; Vigilância Epidemiológica, R\$ 815.704,00; Alimentação e Nutrição, R\$ 195.000,00; e Administração Geral, R\$ 1.679.700,00.

22



Prefeitura Municipal de Cafelândia

A função Administração, veio a ser representada como a terceira na escala de prioridades, em razão de absorver despesas de diversos setores administrativos, como gabinete, secretaria geral, administração distrital, controle interno e ouvidoria, engenharia, recursos humanos, compras e almoxarifado, tecnologia da informação, contabilidade e tesouraria, tributação e arrecadação, fiscalização, planejamento, projetos e convênios.

Na função Saneamento, a quarta na escala de prioridades, a alocação de recursos totalizou R\$ 8.263.000,00, e se refere, principalmente, à subfunção saneamento básico urbano, com ênfase nos programas ligados aos serviços de água, esgoto, e limpeza pública.

A função Urbanismo, veio a ser representada como a quinta na escala de prioridades, totalizando R\$ 6.251.097,98 de recursos, destinados à infraestrutura urbana de pavimentação e manutenção de vias, além dos serviços urbanos de manutenção de praças, parques e jardins, cemitérios, e manutenção do transporte coletivo.

Quanto às demais funções, a previsão procurou atender o mínimo necessário para atendimento aos demais programas de governo.

Destacamos, que, em atendimento ao art. 260-A, da Lei Orgânica do Município, foi consignado como “reserva de contingência”, o valor de R\$ 1.384.862,00, para as despesas a serem realizadas com a indicação dos vereadores, através das emendas impositivas.

Na elaboração da proposta orçamentária, o Poder Executivo realizou reuniões internas com todas as Diretorias, além de Consulta Pública online realizada através do portal da prefeitura entre os dias 26/08 e 04/09, e, Audiência Pública no Espaço Cultural no dia 11/09, que contou com a participação da sociedade através dos munícipes, autoridades, e outras, e procurou dotar o Município da infra-estrutura básica para atendimento aos munícipes.

Estes são os esclarecimentos que, no entendimento das determinações especiais, achamos por oportuno prestar aos Excelentíssimos Senhores Edis, na expectativa de que o orçamento em apreciação venha a corresponder ao desejo de todos.

Cafelândia, 30 de setembro de 2024

TAÍS FERNANDA MAIMONI CONTIERI SANTANA

Prefeita Municipal



PREFEITURA MUNICIPAL DE CAFELANDIA

AVENIDA JACOB ZUCCHI, 200 - CNPJ:46186375/0001-99

Orçamento Programa - Exercício de 2025

ANÁLISE DE APLICAÇÃO NA SAÚDE

Quadro 17

Página 1

Lei: , Data:

RECEITAS RESULTANTE DE IMPOSTOS (Caput do art. 212 da Constituição)	Previsão	Obrig.(15%)
1. RECEITAS DE IMPOSTOS	11.241.876,14	1.686.281,42
1.1 - Receita Resultante do Imposto sobre a Propriedade Predial e Territorial Urbana - IPTU	2.625.650,00	393.847,50
1.1.1 - IPTU	2.041.000,00	306.150,00
1.1.2 - Multas, Juros de Mora, Dívida Ativa e Outros Encargos do IPTU	584.650,00	87.697,50
1.2 - Receitas Resultante do Imposto sobre Transmissão Inter Vivos - ITBI	722.726,14	108.408,92
1.2.1 - ITBI	720.000,00	108.000,00
1.2.2 - Multas, Juros de Mora, Dívida Ativa e Outros Encargos do ITBI	2.726,14	408,92
1.3 - Receitas Resultante do Imposto sobre Serviços de Qualquer Natureza - ISS	5.253.500,00	788.025,00
1.3.1 - ISS	4.880.000,00	732.000,00
1.3.2 - Multas, Juros de Mora, Dívida Ativa e Outros Encargos do ISS	373.500,00	56.025,00
1.4 - Receitas Resultante do Imposto de Renda Retido na Fonte - IRRF	2.640.000,00	396.000,00
2. RECEITAS DE TRANSFERÊNCIAS CONSTITUCIONAIS E LEGAIS	76.405.000,00	11.460.750,00
2.1 - Cota-Parte FPM	37.000.000,00	5.550.000,00
2.2 - Cota-Parte ITR	2.500.000,00	375.000,00
2.3 - Cota-Parte IPVA	4.700.000,00	705.000,00
2.4 - Cota-Parte ICMS	32.000.000,00	4.800.000,00
2.5 - Cota-Parte IPI-Exportação	205.000,00	30.750,00
2.6 - Compensação Financeiras Provenientes de Impostos e Transf. Constitucionais	0,00	0,00
3 - TOTAL DAS RECEITAS RESULTANTES DE IMPOSTOS E TRANSFERÊNCIAS CONSTITUCIONAIS E LEGAIS = (1 + 2)	87.646.876,14	13.147.031,42
4. DESPESAS COM AÇÕES E SERVIÇOS PÚBLICOS DE SAÚDE (ASPS) - POR SUBFUNÇÃO E CATEGORIA ECONÔMICA	Fixado	
4.1 - ATENÇÃO BÁSICA	10.163.500,00	
4.1.1 - Despesas Correntes	9.941.500,00	
4.1.2 - Despesas de Capital	222.000,00	
4.2 - ASSISTÊNCIA HOSPITALAR E AMBULATORIAL	4.980.000,00	
4.2.1 - Despesas Correntes	4.980.000,00	
4.2.2 - Despesas de Capital	0,00	
4.3 - SUPORTE PROFILÁTICO E TERAPÊUTICO	5.109.500,00	
4.3.1 - Despesas Correntes	4.835.500,00	
4.3.2 - Despesas de Capital	274.000,00	
4.4 - VIGILÂNCIA SANITÁRIA	1.099.000,00	
4.4.1 - Despesas Correntes	834.000,00	
4.4.2 - Despesas de Capital	265.000,00	
4.5 - VIGILÂNCIA EPIDEMIOLÓGICA	322.500,00	
4.5.1 - Despesas Correntes	319.000,00	
4.5.2 - Despesas de Capital	3.500,00	
4.6 - ALIMENTAÇÃO E NUTRIÇÃO	195.000,00	
4.6.1 - Despesas Correntes	195.000,00	
4.6.2 - Despesas de Capital	0,00	

**PREFEITURA MUNICIPAL DE CAFELANDIA**

AVENIDA JACOB ZUCCHI, 200 - CNPJ:46186375/0001-99

Orçamento Programa - Exercício de 2025

ANÁLISE DE APLICAÇÃO NA SAÚDE

Quadro 17

Página 2

Lei: , Data:

4.7 - OUTRAS SUBFUNÇÕES (X)	1.679.700,00
4.7.1 - Despesas Correntes	1.674.700,00
4.7.2 - Despesas de Capital	5.000,00
5 - TOTAL (4.1 + 4.2 + 4.3 + 4.4 + 4.5 + 4.6 + 4.7)	23.549.200,00
6 - APURAÇÃO DO CUMPRIMENTO DO LIMITE MÍNIMO PARA APLICAÇÃO EM ASPS	
6.1 - Diferença entre o Valor Aplicado e a Despesa Mínima a ser Aplicada (5 - 3)	10.402.168,58
6.2 - PERCENTUAL DA RECEITA DE IMPOSTOS E TRANSFERÊNCIAS CONSTITUCIONAIS E LEGAIS APLICADO EM ASPS(5 /3) * 100 (Mínimo de 1%)	26,87
7 - RECEITAS ADICIONAIS PARA O FINANCIAMENTO DA SAÚDE NÃO COMPUTADAS NO CÁLCULO DO MÍNIMO	
7.1 - RECEITAS DE TRANSFERÊNCIAS PARA A SAÚDE	8.927.881,37
7.1.1 - Proveniente da União - Fundo a Fundo	7.071.290,97
7.1.2 - Proveniente dos Estados	1.856.590,40
7.1.3 - Proveniente de outros Municípios	0,00
7.2 - RECEITA DE OPERAÇÕES DE CRÉDITO INTERNAS E EXTERNAS VINCULADAS A SAÚDE	0,00
7.3 - OUTRAS RECEITAS	6.620,00
8 - TOTAL DE RECEITAS ADICIONAIS PARA FINANCIAMENTO DA SAÚDE (7.1 + 7.2 + 7.3)	8.934.501,37
9 - DESPESAS COM SAÚDE POR SUBFUNÇÕES E CATEGORIA ECONÔMICA NÃO COMPUTADAS NO CÁLCULO DO MÍNIMO	
9.1 - ATENÇÃO BÁSICA	3.219.874,01
9.1.1 - Despesas Correntes	3.219.874,01
9.1.2 - Despesas de Capital	0,00
9.2 - ASSISTÊNCIA HOSPITALAR E AMBULATORIAL	3.400.845,24
9.2.1 - Despesas Correntes	3.400.845,24
9.2.2 - Despesas de Capital	0,00
9.3 - SUPORTE PROFILÁTICO E TERAPÊUTICO	1.555.358,12
9.3.1 - Despesas Correntes	1.555.358,12
9.3.2 - Despesas de Capital	0,00
9.4 - VIGILÂNCIA SANITÁRIA	12.000,00
9.4.1 - Despesas Correntes	8.400,00
9.4.2 - Despesas de Capital	3.600,00
9.5 - VIGILÂNCIA EPIDEMIOLÓGICA	493.204,00
9.5.1 - Despesas Correntes	493.204,00
9.5.2 - Despesas de Capital	0,00
9.6 - ALIMENTAÇÃO E NUTRIÇÃO	0,00
9.6.1 - Despesas Correntes	0,00
9.6.2 - Despesas de Capital	0,00
9.7 - OUTRAS SUBFUNÇÕES	0,00
9.7.1 - Despesas Correntes	0,00
9.7.2 - Despesas de Capital	0,00



PREFEITURA MUNICIPAL DE CAFELANDIA

AVENIDA JACOB ZUCCHI, 200 - CNPJ:46186375/0001-99

Orçamento Programa - Exercício de 2025

ANÁLISE DE APLICAÇÃO NA SAÚDE

Quadro 17

Página 3

Lei: , Data:

10 - TOTAL DAS DESPESAS NÃO COMPUTADAS NO CÁLCULO DO MÍNIMO (9.1 + 9.2 + 9.3 + 9.4 + 9.5 + 9.6 + 9.7) 8.681.281,37

19 - DESPESAS TOTAIS COM SAÚDE (Computadas e não computadas no cálculo do limite mínimo)

20 - ATENÇÃO BÁSICA (4.1 + 9.1)	13.383.374,01
21 - ASSISTÊNCIA HOSPITALAR E AMBULATORIAL (4.2 + 9.2)	8.380.845,24
22 - SUPORTE PROFILÁTICO E TERAPÊUTICO (4.3 + 9.3)	6.664.858,12
23 - VIGILÂNCIA SANITÁRIA (4.4 + 9.4)	1.111.000,00
24 - VIGILÂNCIA EPIDEMIOLÓGICA (4.5 + 9.5)	815.704,00
25 - ALIMENTAÇÃO E NUTRIÇÃO (4.6 + 9.6)	195.000,00
26 - OUTRAS SUBFUNÇÕES (4.7 + 9.7)	1.679.700,00
27 - TOTAL DAS DESPESAS COM SAÚDE (20 + 21 + 22 + 23 + 24 + 25 + 26)	32.230.481,37



PREFEITURA MUNICIPAL DE CAFELANDIA

AVENIDA JACOB ZUCCHI, 200 - CNPJ:46186375/0001-99

Orçamento Programa - Exercício de 2025

Página 1

ANÁLISE DE APLICAÇÃO NO ENSINO

Lei: , Data:

RECEITAS RESULTANTE DE IMPOSTOS (Caput do art. 212 da Constituição)	Valor Previsto	Obrig.(25%)
1. RECEITAS DE IMPOSTOS	11.241.876,14	2.810.469,04
1.1 - Receitas Resultante do Imposto sobre a Propriedade Predial e Territorial Urbana - IPTU	2.625.650,00	656.412,50
1.2 - Receitas Resultante do Imposto sobre Transmissão Inter Vivos - ITBI	722.726,14	180.681,54
1.3 - Receitas Resultante do Imposto sobre Serviços de Qualquer Natureza - ISS	5.253.500,00	1.313.375,00
1.4 - Receitas Resultante do Imposto de Renda Retido na Fonte - IRRF	2.640.000,00	660.000,00
2. RECEITAS DE TRANSFERÊNCIAS CONSTITUCIONAIS E LEGAIS	80.305.000,00	20.076.250,00
2.1 - Cota-Parte FPM	40.900.000,00	10.225.000,00
2.1.1 - Parcela referente à CF, art. 159, I alínea b	37.000.000,00	9.250.000,00
2.1.2 - Parcela referente à CF, art. 159, I alínea "d" e "e"	3.900.000,00	975.000,00
2.2 - Cota-Parte ICMS	32.000.000,00	8.000.000,00
2.3 - Cota-Parte IPI-Exportação	205.000,00	51.250,00
2.4 - Cota-Parte ITR	2.500.000,00	625.000,00
2.5 - Cota-Parte IPVA	4.700.000,00	1.175.000,00
2.6 - Cota-Parte IOF-Ouro	0,00	0,00
2.7 - Compensações Financeiras Provenientes de Impostos e Transferências Constitucionais	0,00	0,00
3. TOTAL DA RECEITA DE IMPOSTOS (1+2)	91.546.876,14	22.886.719,04
RECEITAS DO FUNDEB		
4. RECEITAS DESTINADAS AO FUNDEB	15.281.000,00	
4.1 - Cota-Parte FPM Destinada ao FUNDEB - (20% de 2.1.1)	7.400.000,00	
4.2 - Cota-Parte ICMS Destinada ao FUNDEB - (20% de 2.2)	6.400.000,00	
4.3 - Cota-Parte IPI-Exportação Destinada ao FUNDEB - (20% de 2.3)	41.000,00	
4.4 - Cota-Parte ITR Destinada ao FUNDEB - (20% de 2.4)	500.000,00	
4.5 - Cota-Parte IPVA Destinada ao FUNDEB - (20% de 2.5)	940.000,00	
4.6 - Cota-Parte Compensações Financeiras Destinada ao FUNDEB - (20% de 2.7)	0,00	
5. RECEITAS RECEBIDAS DO FUNDEB	13.296.000,00	
5.1 - FUNDEB - Impostos e Transferências de Impostos	13.296.000,00	
5.1.1 - Principal	13.200.000,00	
5.1.2 - Rendimentos de Aplicações Financeiras	96.000,00	
5.1.3 - Ressarcimento de recursos do Fundeb	0,00	
5.2 - FUNDEB - Complementação da União - VAAF	0,00	
5.2.1 - Principal	0,00	
5.2.2 - Rendimentos de Aplicações Financeiras	0,00	
5.2.3 - Ressarcimento de recursos do Fundeb	0,00	
5.3 - FUNDEB - Complementação da União - VAAT	0,00	
5.3.1 - Principal	0,00	
5.3.2 - Rendimentos de Aplicações Financeiras	0,00	
5.3.3 - Ressarcimento de recursos do Fundeb	0,00	
5.4 - FUNDEB - Complementação da União - VAAR	0,00	
5.4.1 - Principal	0,00	
5.4.2 - Rendimentos de Aplicações Financeiras	0,00	

**PREFEITURA MUNICIPAL DE CAFELANDIA**

AVENIDA JACOB ZUCCHI, 200 - CNPJ:46186375/0001-99

Orçamento Programa - Exercício de 2025

Página 2

ANÁLISE DE APLICAÇÃO NO ENSINO

Lei: , Data:

5.4.3 - Ressarcimento de recursos do Fundeb	0,00
6. RESULTADO LÍQUIDO DAS TRANSFERÊNCIAS DO FUNDEB (5.1.1 - 4)	-2.081.000,00
6.1 - ACRÉSCIMO RESULTANTE DAS TRANSFERÊNCIAS DO FUNDEB	0,00
6.2 - DECRÉSCIMO RESULTANTE DAS TRANSFERÊNCIAS DO FUNDEB	-2.081.000,00
DESPESAS DO FUNDEB	
7. PROFISSIONAIS DA EDUCAÇÃO BÁSICA	13.209.000,00
7.1 - Educação Infantil	7.360.000,00
7.2 - Ensino Fundamental	5.799.400,00
7.3 - Educação de Jovens e Adultos	49.600,00
7.4 - Educação Especial	0,00
7.5 - Administração Geral	0,00
8. OUTRAS DESPESAS	87.000,00
8.1 - Educação Infantil	6.000,00
8.2 - Ensino Fundamental	81.000,00
8.3 - Educação de Jovens e Adultos	0,00
8.4 - Educação Especial	0,00
8.5 - Administração Geral	0,00
8.6 - Transporte (Escolar)	0,00
8.7 - Outras	0,00
9. TOTAL DAS DESPESAS DO FUNDEB (7+8)	13.296.000,00
DESPESAS CUSTEADAS COM RECURSOS DO FUNDEB RECEBIDOS NO EXERCÍCIO	
10. Total das Despesas do FUNDEB com Profissionais da Educação Básica	13.209.000,00
11. Total das Despesas custeadas com FUNDEB - Impostos e Transferências de Impostos	13.296.000,00
12. Total das Despesas custeadas com FUNDEB - Complementação da União - VAAF	0,00
13. Total das Despesas custeadas com FUNDEB - Complementação da União - VAAT	0,00
14. Total das Despesas custeadas com FUNDEB - Complementação da União - VAAR	0,00
15. Total das Despesas custeadas com FUNDEB - Complementação da União - VAAT aplicadas na Educação Infantil	0,00
16. Total das Despesas custeadas com FUNDEB - Complementação da União - VAAT aplicadas em Despesa de Capital	0,00
INDICADORES - Art. 212-A, inciso XI e § 3º - Constituição Federal	
17. Mínimo de 70% do FUNDEB na Remuneração dos Profissionais da Educação Básica	99,35
18. Percentual de 50% da Complementação da União ao FUNDEB (VAAT) na Educação Infantil	0,00
19. Mínimo de 15% da Complementação da União ao FUNDEB (VAAT) em Despesa de Capital	0,00
DESPESAS COM MANUTENÇÃO E DESENVOLVIMENTO DO ENSINO - MDE - CUSTEADAS COM RECEITA DE IMPOSTOS (EXCETO FUNDEB)	
20. TOTAL DAS DESPESAS COM AÇÕES TÍPICAS DE MDE	11.205.669,30
20.1 - EDUCAÇÃO INFANTIL	3.301.500,00
20.2 - ENSINO FUNDAMENTAL	7.843.169,30
20.3 - EDUCAÇÃO DE JOVENS E ADULTOS	61.000,00
20.4 - EDUCAÇÃO ESPECIAL	0,00



PREFEITURA MUNICIPAL DE CAFELANDIA

AVENIDA JACOB ZUCCHI, 200 - CNPJ:46186375/0001-99

Orçamento Programa - Exercício de 2025

Página 3

ANÁLISE DE APLICAÇÃO NO ENSINO

Lei: , Data:

20.5 - ADMINISTRAÇÃO GERAL	0,00
20.6 - TRANSPORTE (ESCOLAR)	0,00
20.7 - OUTRAS	0,00

APURAÇÃO DAS DESPESAS PARA FINS DE LIMITE MÍNIMO CONSTITUCIONAL

23. TOTAL DAS DESPESAS DE MDE CUSTEADAS COM RECURSOS DE IMPOSTOS (FUNDEB E RECEITAS DE IMPOSTOS)	24.501.669,30
24. RESULTADOS LÍQUIDOS DAS TRANSFERÊNCIAS DO FUNDEB	-2.081.000,00
25. TOTAL DAS DESPESAS PARA FINS DE LIMITE (23 - 24)	26.582.669,30
26. PERCENTUAL DE APLICAÇÃO EM MDE SOBRE A RECEITA LÍQUIDA DE IMPOSTOS ((25)/(3)x100) - LIMITE CONSTITUCIONAL 25%	29,04

RECEITAS ADICIONAIS PARA FINANCIAMENTO DO ENSINO (Obrigatório 100%)

27. RECEITA DE TRANSFERÊNCIA DO FNDE (INCLUINDO RENDIMENTOS DE APLICAÇÃO FINANCEIRA)	1.672.971,89
27.1 - Salário-Educação	851.000,00
27.2 - PDDE	0,00
27.3 - PNAE	664.284,00
27.4 - PNATE	30.600,00
27.5 - Outras Transferências do FNDE	127.087,89
28. RECEITA DE TRANSFERÊNCIAS DE CONVÊNIOS	4.990.060,00
29. RECEITA DE ROYALTIES DESTINADOS À EDUCAÇÃO	0,00
30. RECEITA DE OPERAÇÕES DE CRÉDITO VINCULADAS À EDUCAÇÃO	0,00
31. OUTRAS RECEITAS PARA FINANCIAMENTO DO ENSINO	0,00
32. TOTAL DAS OUTRAS RECEITAS ADICIONAIS DO ENSINO (27 + 28 + 29 + 30 + 31)	6.663.031,89

DESPESAS CUSTEADAS COM RECEITAS ADICIONAIS PARA FINANCIAMENTO DO ENSINO

33. EDUCAÇÃO INFANTIL	818.201,89
34. ENSINO FUNDAMENTAL	4.929.066,00
35. ENSINO MÉDIO	2.217.280,00
36. ENSINO SUPERIOR	1.116.500,00
37. ENSINO PROFISSIONAL	11.000,00
38. EDUCAÇÃO DE JOVENS E ADULTOS	10.984,00
39. EDUCAÇÃO ESPECIAL	0,00
40. OUTRAS	100.000,00
41. TOTAL DAS DESPESAS CUSTEADAS COM RECEITAS ADICIONAIS PARA FINANCIAMENTO DO ENSINO (33 + 34 + 35 + 36 + 37 + 38 + 39 + 40)	9.203.031,89



PREFEITURA MUNICIPAL DE CAFELANDIA

AVENIDA JACOB ZUCCHI, 200 - CNPJ:46186375/0001-99

Orçamento Programa - Exercício de 2025

DEMONSTRATIVO DA RECEITA E DESPESA SEGUNDO AS CATEGORIAS ECONOMICAS

(Inc.II, §1º, Art.2º)

Anexo 01

Página 1

Lei: , Data:

RECEITA	R\$	R\$
RECEITAS CORRENTES		
IMPOSTOS, TAXAS E CONTRIBUIÇÕES DE MELHORIA	12.585.393,17	
RECEITA PATRIMONIAL	666.992,09	
RECEITA DE SERVIÇOS	5.935.900,00	
TRANSFERÊNCIAS CORRENTES	110.837.765,34	
OUTRAS RECEITAS CORRENTES	660.046,40	
(R) DEDUÇÕES DO FUNDEB	-15.281.000,00	
SUB TOTAL		115.405.097,00
TOTAL		115.405.097,00
SUPERAVIT DO ORCAMENTO CORRENTE		9.953.091,55
RECEITAS DE CAPITAL		
TRANSFERÊNCIAS DE CAPITAL	674.903,00	
SUB TOTAL		674.903,00
TOTAL		10.627.994,55
RESUMO		
RECEITAS CORRENTES.	130.686.097,00	
DEDUÇÕES DA RECEITA CORRENTE	-15.281.000,00	
RECEITAS DE CAPITAL	674.903,00	
TOTAL DE RECEITAS		116.080.000,00
TOTAL		116.080.000,00

DESPESA	R\$	R\$
DESPESAS CORRENTES		
PESSOAL E ENCARGOS SOCIAIS	50.999.031,48	
JUROS E ENCARGOS DA DÍVIDA	10.000,00	
OUTRAS DESPESAS CORRENTES	54.442.973,97	
SUB TOTAL		105.452.005,45
SUPERAVIT DO ORCAMENTO CORRENTE		9.953.091,55
TOTAL		115.405.097,00
DESPESAS DE CAPITAL		
INVESTIMENTOS	6.543.132,55	
INVERSÕES FINANCEIRAS	700.000,00	
AMORTIZAÇÃO DA DÍVIDA	1.800.000,00	
SUB TOTAL		9.043.132,55
RESERVA DE CONTINGENCIA		1.584.862,00
TOTAL		10.627.994,55
RESUMO		
DESPESAS CORRENTES	105.452.005,45	
DESPESAS DE CAPITAL	9.043.132,55	
RESERVA DE CONTINGÊNCIA	1.584.862,00	
TOTAL DE DESPESA		116.080.000,00
SUPERAVIT (REPASSE A CONCEDER)		0,00
TOTAL		116.080.000,00

**PREFEITURA MUNICIPAL DE CAFELANDIA**

AVENIDA JACOB ZUCCHI, 200 - CNPJ:46186375/0001-99

Orçamento Programa - Exercício de 2025

PREVISÃO DA RECEITA

Anexo 02

Página 1

Lei: , Data:

Código	Especificação	F.R.-C.A.	Desdobramento	SubCategoria Fonte	Categoria Econômica
1000.00.0.0	RECEITAS CORRENTES.				130.686.097,00
1100.00.0.0	IMPOSTOS, TAXAS E CONTRIBUIÇÕES DE MELHORIA			12.585.393,17	
1110.00.0.0	IMPOSTOS			11.241.876,14	
1112.00.0.0	IMPOSTOS SOBRE O PATRIMÔNIO		3.348.376,14		
1112.50.0.0	IMPOSTO SOBRE A PROPRIEDADE PREDIAL E TERRITORIAL URBANA		2.625.650,00		
1112.50.0.3	IPTU - DIVIDA ATIVA		61.000,00		
1112.53.0.0	ITBI-"INTER VIVOS"		722.726,14		
1113.00.0.0	IMPOSTOS SOBRE A RENDA E PROVENTOS DE QUALQUER NATUREZA		2.640.000,00		
1113.03.0.0	IMPOSTO SOBRE A RENDA - RETIDO NA FONTE		2.640.000,00		
1113.03.1.0	IMPOSTO SOBRE A RENDA - RETIDO NA FONTE - TRABALHO		2.400.000,00		
1113.03.4.0	IRRF- OUTROS RENDIMENTOS		240.000,00		
1114.00.0.0	IMPOSTO PRODUÇÃO CIRCULAÇÃO MERCADORIAS SERVIÇOS		5.253.500,00		
1114.51.0.0	IMPOSTOS SOBRE SERVIÇOS		5.253.500,00		
1114.51.1.0	IMPOSTO SOBRE SERVIÇOS DE QUALQUER NATUREZA - ISSQN		5.253.500,00		
1114.51.1.3	ISSQN - DIVIDA ATIVA		40.500,00		
1120.00.0.0	TAXAS			1.343.517,03	
1121.00.0.0	TAXAS PELO EXERCÍCIO DO PODER DE POLÍCIA		175.915,48		
1121.01.0.0	TAXAS DE INSPEÇÃO, CONTROLE E FISCALIZAÇÃO		168.405,00		
1121.01.0.3	TAXAS DE INSPEÇÃO, CONTROLE E FISCALIZAÇÃO - DÍVIDA ATIVA		10.300,00		
1121.50.0.0	TAXA DE FISCALIZAÇÃO DE VIGILÂNCIA SANITÁRIA		7.510,48		
1121.50.0.3	TAXA DE FISCALIZAÇÃO DE VIGILÂNCIA SANITÁRIA - DÍVIDA ATIVA		240,00		
1122.00.0.0	TAXAS PELA PRESTAÇÃO DE SERVIÇOS		1.167.601,55		
1122.01.0.0	TAXAS PELA PRESTAÇÃO DE SERVIÇOS EM GERAL		410.301,55		
1122.01.0.3	TAXAS PELA PRESTAÇÃO DE SERVIÇOS EM GERAL - DÍVIDA ATIVA		2.451,55		
1122.53.0.0	TAXA PRESTAÇÃO DE SERVIÇOS DE LIMPEZA PÚBLICA E MANEJO		757.300,00		
1300.00.0.0	RECEITA PATRIMONIAL			666.992,09	
1310.00.0.0	EXPLORAÇÃO DO PATRIMÔNIO IMOBILIÁRIO DO ESTADO			76.162,76	
1311.00.0.0	EXPLORAÇÃO DO PATRIMÔNIO IMOBILIÁRIO DO ESTADO		76.162,76		
1311.01.0.0	ALUGUÉIS, ARRENDAMENTOS, FOROS, LAUDÊMIOS, TARIFAS DE OCUPAÇÃO		76.162,76		
1311.01.1.0	ALUGUÉIS E ARRENDAMENTOS		55.200,00		
1311.01.2.0	FOROS, LAUDÊMIOS E TARIFAS DE OCUPAÇÃO		20.962,76		
1311.01.2.3	FOROS, LAUDÊMIOS E TARIFAS DE OCUPAÇÃO - DÍVIDA ATIVA		307,51		
1320.00.0.0	VALORES MOBILIÁRIOS			590.829,33	
1321.00.0.0	JUROS E CORREÇÕES MONETÁRIAS		589.429,33		
1321.01.0.0	REMUNERAÇÃO DE DEPÓSITOS BANCÁRIOS		589.429,33		
1321.01.0.1	REMUNERAÇÃO DE DEPÓSITOS BANCÁRIOS - PRINCIPAL		589.429,33		
1322.00.0.0	DIVIDENDOS		1.400,00		
1322.01.0.0	DIVIDENDOS		1.400,00		
1600.00.0.0	RECEITA DE SERVIÇOS			5.935.900,00	
1690.00.0.0	OUTROS SERVIÇOS			5.935.900,00	
1699.00.0.0	OUTROS SERVIÇOS		5.935.900,00		
1699.50.0.0	SERVIÇOS SUJEITOS À REGULAÇÃO		5.804.100,00		
1699.50.1.0	SERVIÇOS DE SANEAMENTO BÁSICO – ABASTECIMENTO DE ÁGUA.		3.682.400,00		
1699.50.2.0	SERVIÇOS DE SANEAMENTO BÁSICO –		2.121.700,00		

**PREFEITURA MUNICIPAL DE CAFELÂNDIA**

AVENIDA JACOB ZUCCHI, 200 - CNPJ:46186375/0001-99

Orçamento Programa - Exercício de 2025

PREVISÃO DA RECEITA

Anexo 02

Página 2

Lei: , Data:

Código	Especificação	F.R.-C.A.	Desdobramento	SubCategoria Fonte	Categoria Econômica
	ESGOTAMENTO SANITÁRIO.				
1699.99.0.0	OUTROS SERVIÇOS		131.800,00		
1699.99.0.3	OUTROS SERVIÇOS – DÍVIDA ATIVA		12.000,00		
1700.00.0.0	TRANSFERÊNCIAS CORRENTES			110.837.765,34	
1710.00.0.0	TRANSFERÊNCIAS DA UNIÃO E DE SUAS ENTIDADES			53.736.170,61	
1711.00.0.0	TRANSFERÊNCIAS DECORRENTES DE PARTICIPAÇÃO NA RECEITA DA UNI		43.400.000,00		
1711.51.0.0	COTA-PARTE DO FUNDO DE PARTICIPAÇÃO DOS MUNICÍPIOS - FPM		40.900.000,00		
1711.51.1.0	COTA-PARTE DO FUNDO DE PARTICIPAÇÃO DOS MUNICÍPIOS - COTA ME		37.000.000,00		
1711.51.2.0	COTA-PARTE DO FUNDO DE PARTICIPAÇÃO DOS MUNICÍPIOS - COTAS E		3.900.000,00		
1711.52.0.0	COTA-PARTE DO IMPOSTO SOBRE A PROPRIEDADE TERRITORIAL RURAL		2.500.000,00		
1712.00.0.0	TRANSF.COMPENS.FINANC.EXPL.RECURSOS NATURAIS		1.193.821,16		
1712.50.0.0	COTA-PARTE COMPENS.FINANC.EXPL.RECURSOS HÍDRICOS		294.146,96		
1712.51.0.0	COTA-PARTE COMPENS.FINANC.EXPL.RECURSOS MINERAIS CFEM		12.424,57		
1712.52.0.0	COTA-PARTE COMPENSAÇÃO FINANCEIRA PRODUÇÃO PETRÓLEO		684.841,87		
1712.52.4.0	COTA-PARTE DO FUNDO ESPECIAL DO PETRÓLEO – FEP		684.841,87		
1712.99.0.0	OUTRAS TRANSF.COMP.FINANC.EXPLORAÇÃO DE RECURSOS NATURAIS		202.407,76		
1713.00.0.0	TRANSFERÊNCIAS RECURSOS SISTEMA ÚNICO SAÚDE – SUS		6.922.290,97		
1713.50.0.0	TRANSF.SUS-FUNDO A FUNDO - BLOCO DE MANUTENÇÃO		6.922.290,97		
1713.50.1.0	TRANSF.SUS-FUNDO A FUNDO - BLOCO DE MANUTENÇÃO		6.145.378,29		
1713.50.3.0	TRANSF.SUS- BLOCO MANUTENÇÃO-VIGILÂNCIA EM SAÚDE		451.453,00		
1713.50.4.0	TRANSF.SUS- BLOCO MANUTENÇÃO-ASSISTÊNCIA FARMACÊUTICA		68.403,00		
1713.50.5.0	TRANSF.SUS- BLOCO MANUTENÇÃO- GESTÃO DO SUS		257.056,68		
1714.00.0.0	TRANSF.RECURSOS FUNDO NAC.DESENVOLVIMENTO EDUCAÇÃO-FNDE		1.660.901,89		
1714.50.0.0	TRANSFERÊNCIAS DO SALÁRIO-EDUCAÇÃO		845.000,00		
1714.52.0.0	TRANSF.PROGRAMA NACIONAL ALIMENTAÇÃO ESCOLA- PNAE		661.214,00		
1714.53.0.0	TRANSF.PROG.NACIONAL APOIOTRANSORTE DO ESCOLAR – PNATE		30.000,00		
1714.99.0.0	OUTRAS TRANSF.DIRETAS FUNDO NACIONAL DESENV.EDUCAÇÃO-FNDE		124.687,89		
1716.00.0.0	TRANSF.RECURSOS FUNDO NACIONAL ASSISTÊNCIA SOCIAL-FNAS		358.920,00		
1716.50.0.0	TRANSF.RECURSOS FUNDO NACIONAL ASSISTÊNCIA SOCIAL-FNAS		358.920,00		
1719.00.0.0	OUTRAS TRANSFERÊNCIAS RECURSOS UNIÃO E DE SUAS ENTIDADES		200.236,59		
1719.60.0.0	TRANSFERÊNCIAS ALDIR BLANC LEI Nº 14.399/2022		150.000,00		
1719.99.0.0	OUTRAS TRANSF.RECURSOS UNIÃO ENTIDADES		50.236,59		
1720.00.0.0	TRANSFERÊNCIAS ESTADOS DISTRITO FEDERAL E DE SUAS ENTIDADES			43.901.594,73	
1721.00.0.0	PARTICIPAÇÃO NA RECEITA DOS ESTADOS E DISTRITO FEDERAL		36.932.383,56		
1721.50.0.0	COTA-PARTE DO ICMS		32.000.000,00		
1721.51.0.0	COTA-PARTE DO IPVA		4.700.000,00		
1721.52.0.0	COTA-PARTE DO IPI – MUNICÍPIOS		205.000,00		
1721.53.0.0	COTA-PARTE CONTRIBUIÇÃO INTERVENÇÃO DOMÍNIO ECONÔMICO		27.383,56		
1722.00.0.0	TRANSF.COMPENS.FINANC.EXPL.RECURSOS NATURAIS		72.249,62		
1722.52.0.0	COTA-PARTE ROYALTIES-COMPENS.FINANC.PRODUÇÃO PETRÓLEO		72.249,62		
1723.00.0.0	TRANSFERÊNCIAS RECURSOS SISTEMA ÚNICO SAÚDE – SUS		1.750.990,40		

**PREFEITURA MUNICIPAL DE CAFELÂNDIA**

AVENIDA JACOB ZUCCHI, 200 - CNPJ:46186375/0001-99

Orçamento Programa - Exercício de 2025

PREVISÃO DA RECEITA

Anexo 02

Página 3

Lei: , Data:

Código	Especificação	F.R.-C.A.	Desdobramento	SubCategoria Fonte	Categoria Econômica
1723.50.0.0	TRANSFERÊNCIAS RECURSOS SISTEMA ÚNICO SAÚDE - SUS		1.750.990,40		
1724.00.0.0	TRANSF.CONVÊNIO ESTADOS E DF ENTIDADES		4.984.060,00		
1724.51.0.0	TRANSF. CONVÊNIO ESTADOS PROGRAMA EDUCAÇÃO		4.984.060,00		
1729.00.0.0	OUTRAS TRANSFERÊNCIAS DOS ESTADOS E DISTRITO FEDERAL		161.911,15		
1729.51.0.0	TRANSFERÊNCIAS DE ESTADOS DESTINADAS À ASSISTÊNCIA SOCIAL		161.911,15		
1750.00.0.0	TRANSFERÊNCIAS DE OUTRAS INSTITUIÇÕES PÚBLICAS			13.200.000,00	
1751.00.0.0	TRANSF.RECURSOS FUNDO MANUTENÇÃO DESENVOL.EDUCAÇÃO-FUNDEB		13.200.000,00		
1751.50.0.0	TRANSF.RECURSOS FUNDO MANUTENÇÃO DESENVOL.EDUCAÇÃO-FUNDEB		13.200.000,00		
1900.00.0.0	OUTRAS RECEITAS CORRENTES			660.046,40	
1910.00.0.0	MULTAS ADMINISTRATIVAS, CONTRATUAIS E JUDICIAIS			64.228,18	
1911.00.0.0	MULTAS ADMINISTRATIVAS, CONTRATUAIS E JUDICIAIS		64.228,18		
1911.01.0.0	MULTAS PREVISTAS EM LEGISLAÇÃO ESPECÍFICA		14.228,18		
1911.14.0.0	MULTAS PREVISTAS NO CÓDIGO DE TRÂNSITO BRASILEIRO - CTB		50.000,00		
1990.00.0.0	DEMAIS RECEITAS CORRENTES			595.818,22	
1999.00.0.0	OUTRAS RECEITAS CORRENTES		595.818,22		
1999.12.0.0	ENCARGOS LEGAIS PELA INSCRIÇÃO EM DÍVIDA ATIVA E RECEITAS DE ÔNUS DE SUCUMBÊNCIA		99.000,00		
1999.12.2.0			99.000,00		
1999.99.0.0	OUTRAS RECEITAS		496.818,22		
1999.99.2.0	OUTRAS REC.NÃO ARREC.NÃO PROJETADAS RFB-PRIMÁRIAS		496.818,22		
2000.00.0.0	RECEITAS DE CAPITAL				674.903,00
2400.00.0.0	TRANSFERÊNCIAS DE CAPITAL			674.903,00	
2410.00.0.0	TRANSFERÊNCIAS DA UNIÃO E DE SUAS ENTIDADES			674.903,00	
2414.00.0.0	TRANSFERÊNCIAS DE CONVÊNIO DA UNIÃO E DE SUAS ENTIDADES		674.903,00		
2414.99.0.0	OUTRAS TRANSFERÊNCIAS CONVÊNIO UNIÃO E DE SUAS ENTIDADES		674.903,00		
9000.00.0.0	(R) DEDUÇÕES DA RECEITA				-15.281.000,00
9500.00.0.0	(R) DEDUÇÕES DO FUNDEB			-15.281.000,00	
9510.00.0.0	(R) DEDUÇÕES DO FUNDEB			-15.281.000,00	
Total das Receitas (exceto Intra-Orçamentárias)					116.080.000,00

Total Geral das Receitas	116.080.000,00
--------------------------	----------------



Orçamento Programa - Exercício de 2025

RECEITAS SEGUNDO AS CATEGORIAS ECONOMICAS

Lei: , Data:

Código	Especificação	F.R.-C.A.	Desdobramento	SubCategoria Fonte	Categoria Econômica
1000.00.0.0	RECEITAS CORRENTES.				130.686.097,00
1100.00.0.0	IMPOSTOS, TAXAS E CONTRIBUIÇÕES DE MELHORIA			12.585.393,17	
1110.00.0.0	IMPOSTOS			11.241.876,14	
1112.00.0.0	IMPOSTOS SOBRE O PATRIMÔNIO		3.348.376,14		
1112.50.0.0	IMPOSTO SOBRE A PROPRIEDADE PREDIAL E TERRITORIAL URBANA		2.625.650,00		
1112.50.0.1	IPTU - PRINCIPAL	0.01.00.110.000	2.041.000,00		
1112.50.0.2	IPTU - MULTAS E JUROS	0.01.00.110.000	5.650,00		
1112.50.0.3	IPTU - DIVIDA ATIVA	0.01.00.110.000	502.000,00		
1112.50.0.4	IPTU- DIVIDA ATIVA MULTAS JUROS	0.01.00.110.000	77.000,00		
1112.53.0.0	ITBI-"INTER VIVOS"		722.726,14		
1112.53.0.1	ITBI-"INTER VIVOS"-PRINCIPAL	0.01.00.110.000	720.000,00		
1112.53.0.3	ITBI-"INTER VIVOS"- DIVIDA ATIVA	0.01.00.110.000	2.384,86		
1112.53.0.4	ITBI-"INTER VIVOS"-DIVIDA ATIVA MULTAS JUROS	0.01.00.110.000	341,28		
1113.00.0.0	IMPOSTOS SOBRE A RENDA E PROVENTOS DE QUALQUER NATUREZA		2.640.000,00		
1113.03.0.0	IMPOSTO SOBRE A RENDA - RETIDO NA FONTE		2.640.000,00		
1113.03.1.0	IMPOSTO SOBRE A RENDA - RETIDO NA FONTE - TRABALHO		2.400.000,00		
1113.03.1.1	IRRF-TRABALHO-PRINCIPAL	0.01.00.110.000	2.400.000,00		
1113.03.4.0	IRRF- OUTROS RENDIMENTOS		240.000,00		
1113.03.4.1	IRRF- OUTROS RENDIMENTOS-PRINCIPAL	0.01.00.110.000	240.000,00		
1114.00.0.0	IMPOSTO PRODUÇÃO CIRCULAÇÃO MERCADORIAS SERVIÇOS		5.253.500,00		
1114.51.0.0	IMPOSTOS SOBRE SERVIÇOS		5.253.500,00		
1114.51.1.0	IMPOSTO SOBRE SERVIÇOS DE QUALQUER NATUREZA - ISSQN		5.253.500,00		
1114.51.1.1	ISSQN - PRINCIPAL	0.01.00.110.000	4.880.000,00		
1114.51.1.2	ISSQN -MULTAS E JUROS	0.01.00.110.000	68.000,00		
1114.51.1.3	ISSQN - DIVIDA ATIVA	0.01.00.110.000	255.500,00		
1114.51.1.4	ISSQN -DIVIDA ATIVA MULTAS JUROS	0.01.00.110.000	50.000,00		
1120.00.0.0	TAXAS			1.343.517,03	
1121.00.0.0	TAXAS PELO EXERCÍCIO DO PODER DE POLÍCIA		175.915,48		
1121.01.0.0	TAXAS DE INSPEÇÃO, CONTROLE E FISCALIZAÇÃO		168.405,00		
1121.01.0.1	TAXAS DE INSPEÇÃO, CONTROLE E FISCALIZAÇÃO - PRINCIPAL	0.01.00.110.000	106.200,00		
1121.01.0.2	TAXAS DE INSPEÇÃO, CONTROLE E FISCALIZAÇÃO - MULTAS E JUROS	0.01.00.110.000	1.555,00		
1121.01.0.3	TAXAS DE INSPEÇÃO, CONTROLE E FISCALIZAÇÃO - DÍVIDA ATIVA	0.01.00.110.000	46.300,00		
1121.01.0.4	TAXAS DE INSPEÇÃO, CONTROLE E FISCALIZAÇÃO -D/A M/JUROS	0.01.00.110.000	14.350,00		
1121.50.0.0	TAXA DE FISCALIZAÇÃO DE VIGILÂNCIA SANITÁRIA		7.510,48		
1121.50.0.1	TAXA DE FISCALIZAÇÃO DE VIGILÂNCIA SANITÁRIA - PRINCIPAL	0.01.00.310.000	6.000,00		
1121.50.0.2	TAXA DE FISCALIZAÇÃO DE VIGILÂNCIA SANITÁRIA - MULTAS JUROS	0.01.00.310.000	9,88		
1121.50.0.3	TAXA DE FISCALIZAÇÃO DE VIGILÂNCIA SANITÁRIA - DÍVIDA ATIVA	0.01.00.310.000	1.340,00		
1121.50.0.4	TAXA DE FISCALIZAÇÃO DE VIGILÂNCIA SANITÁRIA-D.ATIVA M/JUROS	0.01.00.310.000	160,60		
1122.00.0.0	TAXAS PELA PRESTAÇÃO DE SERVIÇOS		1.167.601,55		
1122.01.0.0	TAXAS PELA PRESTAÇÃO DE SERVIÇOS EM GERAL		410.301,55		
1122.01.0.1	TAXAS PELA PRESTAÇÃO DE SERVIÇOS EM GERAL - PRINCIPAL	0.01.00.110.000	263.900,00		
1122.01.0.2	TAXAS PELA PRESTAÇÃO DE SERVIÇOS EM GERAL - MULTAS E JUROS	0.01.00.110.000	2.350,00		
1122.01.0.3	TAXAS PELA PRESTAÇÃO DE SERVIÇOS EM GERAL - DÍVIDA ATIVA	0.01.00.110.000	122.451,55		
1122.01.0.4	TAXAS PELA PRESTAÇÃO DE SERVIÇOS EM GERAL - D.ATIVA M/JUROS	0.01.00.110.000	21.600,00		
1122.53.0.0	TAXA PRESTAÇÃO DE SERVIÇOS DE LIMPEZA PÚBLICA E MANEJO		757.300,00		
1122.53.0.1	TAXA PREST.SERV.LIMP.PÚBL.MANEJO RES.SÓLIDO-PRINCIPAL	0.01.00.110.000	608.600,00		
1122.53.0.2	TAXA PREST.SERV.LIMP.PÚBL.MANEJO RES.SÓLIDO-MULTAS E JUROS	0.01.00.110.000	2.400,00		
1122.53.0.3	TAXA PREST.SERV.LIMP.PÚBL.MANEJO RES.SÓLIDO-DÍVIDA ATIVA	0.01.00.110.000	120.000,00		
1122.53.0.4	TAXA PREST.SERV.LIMP.PÚBL.MANEJO RES.SÓLIDO-D.ATIVA M/JUROS	0.01.00.110.000	26.300,00		
1300.00.0.0	RECEITA PATRIMONIAL			666.992,09	
1310.00.0.0	EXPLORAÇÃO DO PATRIMÔNIO IMOBILIÁRIO DO ESTADO			76.162,76	
1311.00.0.0	EXPLORAÇÃO DO PATRIMÔNIO IMOBILIÁRIO DO ESTADO		76.162,76		
1311.01.0.0	ALUGUÉIS, ARRENDAMENTOS, FOROS, LAUDÊMIOS, TARIFAS DE OCUPAÇ		76.162,76		
1311.01.1.0	ALUGUÉIS E ARRENDAMENTOS		55.200,00		
1311.01.1.1	ALUGUÉIS E ARRENDAMENTOS - PRINCIPAL	0.01.00 .110.000	55.200,00		
1311.01.2.0	FOROS, LAUDÊMIOS E TARIFAS DE OCUPAÇÃO		20.962,76		



Orçamento Programa - Exercício de 2025

RECEITAS SEGUNDO AS CATEGORIAS ECONOMICAS

Lei: , Data:

Código	Especificação	F.R.-C.A.	Desdobramento	SubCategoria Fonte	Categoria Econômica
1311.01.2.1	FOROS, LAUDÉMIOS E TARIFAS DE OCUPAÇÃO-PRINCIPAL	0.01.00.110.000	17.100,00	590.829,33	
1311.01.2.2	FOROS, LAUDÉMIOS E TARIFAS DE OCUPAÇÃO - MULTAS E JUROS	0.01.00.110.000	27,02		
1311.01.2.3	FOROS, LAUDÉMIOS E TARIFAS DE OCUPAÇÃO - DÍVIDA ATIVA	0.01.00.110.000	3.257,92		
1311.01.2.4	FOROS, LAUDÉMIOS E TARIFAS DE OCUPAÇÃO-D.ATIVA MULTAS JUROS	0.01.00.110.000	577,82		
1320.00.0.0	VALORES MOBILIÁRIOS				
1321.00.0.0	JUROS E CORREÇÕES MONETÁRIAS		589.429,33		
1321.01.0.0	REMUNERAÇÃO DE DEPÓSITOS BANCÁRIOS		589.429,33		
1321.01.0.1	REMUNERAÇÃO DE DEPÓSITOS BANCÁRIOS - PRINCIPAL	0.01.00.110.000	3.600,00		
1321.01.0.1	REMUNERAÇÃO DE DEPÓSITOS BANCÁRIOS - PRINCIPAL	0.01.00.110.000	84.262,96		
1321.01.0.1	REMUNERAÇÃO DE DEPÓSITOS BANCÁRIOS - PRINCIPAL	0.01.00.310.000	620,00		
1321.01.0.1	REMUNERAÇÃO DE DEPÓSITOS BANCÁRIOS - PRINCIPAL	0.01.00.400.001	600,00		
1321.01.0.1	REMUNERAÇÃO DE DEPÓSITOS BANCÁRIOS - PRINCIPAL	0.01.00.510.000	5.316,62		
1321.01.0.1	REMUNERAÇÃO DE DEPÓSITOS BANCÁRIOS - PRINCIPAL	0.01.02.110.000	2.400,00		
1321.01.0.1	REMUNERAÇÃO DE DEPÓSITOS BANCÁRIOS - PRINCIPAL	0.01.11.130.001	515,75		
1321.01.0.1	REMUNERAÇÃO DE DEPÓSITOS BANCÁRIOS - PRINCIPAL	0.01.12.220.000	600,00		
1321.01.0.1	REMUNERAÇÃO DE DEPÓSITOS BANCÁRIOS - PRINCIPAL	0.01.34.100.002	6.000,00		
1321.01.0.1	REMUNERAÇÃO DE DEPÓSITOS BANCÁRIOS - PRINCIPAL	0.01.34.100.005	2.400,00		
1321.01.0.1	REMUNERAÇÃO DE DEPÓSITOS BANCÁRIOS - PRINCIPAL	0.01.41.100.004	120,00		
1321.01.0.1	REMUNERAÇÃO DE DEPÓSITOS BANCÁRIOS - PRINCIPAL	0.01.42.100.006	2.400,00		
1321.01.0.1	REMUNERAÇÃO DE DEPÓSITOS BANCÁRIOS - PRINCIPAL	0.01.42.140.000	12.000,00		
1321.01.0.1	REMUNERAÇÃO DE DEPÓSITOS BANCÁRIOS - PRINCIPAL	0.01.57.110.000	120,00		
1321.01.0.1	REMUNERAÇÃO DE DEPÓSITOS BANCÁRIOS - PRINCIPAL	0.01.62.120.000	48.000,00		
1321.01.0.1	REMUNERAÇÃO DE DEPÓSITOS BANCÁRIOS - PRINCIPAL	0.02.81.100.043	12,00		
1321.01.0.1	REMUNERAÇÃO DE DEPÓSITOS BANCÁRIOS - PRINCIPAL	0.02.81.100.096	12.000,00		
1321.01.0.1	REMUNERAÇÃO DE DEPÓSITOS BANCÁRIOS - PRINCIPAL	0.02.81.100.101	12,00		
1321.01.0.1	REMUNERAÇÃO DE DEPÓSITOS BANCÁRIOS - PRINCIPAL	0.02.81.100.102	840,00		
1321.01.0.1	REMUNERAÇÃO DE DEPÓSITOS BANCÁRIOS - PRINCIPAL	0.02.81.100.113	2.400,00		
1321.01.0.1	REMUNERAÇÃO DE DEPÓSITOS BANCÁRIOS - PRINCIPAL	0.02.81.100.115	2.400,00		
1321.01.0.1	REMUNERAÇÃO DE DEPÓSITOS BANCÁRIOS - PRINCIPAL	0.02.81.100.116	1.200,00		
1321.01.0.1	REMUNERAÇÃO DE DEPÓSITOS BANCÁRIOS - PRINCIPAL	0.02.81.110.000	240,00		
1321.01.0.1	REMUNERAÇÃO DE DEPÓSITOS BANCÁRIOS - PRINCIPAL	0.02.81.200.004	3.600,00		
1321.01.0.1	REMUNERAÇÃO DE DEPÓSITOS BANCÁRIOS - PRINCIPAL	0.02.81.200.005	2.400,00		
1321.01.0.1	REMUNERAÇÃO DE DEPÓSITOS BANCÁRIOS - PRINCIPAL	0.02.81.301.010	105.000,00		
1321.01.0.1	REMUNERAÇÃO DE DEPÓSITOS BANCÁRIOS - PRINCIPAL	0.02.81.302.011	600,00		
1321.01.0.1	REMUNERAÇÃO DE DEPÓSITOS BANCÁRIOS - PRINCIPAL	0.02.81.500.004	540,00		
1321.01.0.1	REMUNERAÇÃO DE DEPÓSITOS BANCÁRIOS - PRINCIPAL	0.02.81.500.026	120,00		
1321.01.0.1	REMUNERAÇÃO DE DEPÓSITOS BANCÁRIOS - PRINCIPAL	0.02.81.500.029	120,00		
1321.01.0.1	REMUNERAÇÃO DE DEPÓSITOS BANCÁRIOS - PRINCIPAL	0.02.81.500.031	120,00		
1321.01.0.1	REMUNERAÇÃO DE DEPÓSITOS BANCÁRIOS - PRINCIPAL	0.02.81.500.032	120,00		
1321.01.0.1	REMUNERAÇÃO DE DEPÓSITOS BANCÁRIOS - PRINCIPAL	0.02.81.500.034	1.200,00		
1321.01.0.1	REMUNERAÇÃO DE DEPÓSITOS BANCÁRIOS - PRINCIPAL	0.05.12.260.000	96.000,00		
1321.01.0.1	REMUNERAÇÃO DE DEPÓSITOS BANCÁRIOS - PRINCIPAL	0.05.13.200.001	6.000,00		
1321.01.0.1	REMUNERAÇÃO DE DEPÓSITOS BANCÁRIOS - PRINCIPAL	0.05.81.100.123	12.600,00		
1321.01.0.1	REMUNERAÇÃO DE DEPÓSITOS BANCÁRIOS - PRINCIPAL	0.05.81.100.125	1.200,00		
1321.01.0.1	REMUNERAÇÃO DE DEPÓSITOS BANCÁRIOS - PRINCIPAL	0.05.81.100.126	120,00		
1321.01.0.1	REMUNERAÇÃO DE DEPÓSITOS BANCÁRIOS - PRINCIPAL	0.05.81.285.000	3.070,00		
1321.01.0.1	REMUNERAÇÃO DE DEPÓSITOS BANCÁRIOS - PRINCIPAL	0.05.81.288.000	600,00		
1321.01.0.1	REMUNERAÇÃO DE DEPÓSITOS BANCÁRIOS - PRINCIPAL	0.05.81.296.002	2.400,00		



PREFEITURA MUNICIPAL DE CAFELANDIA
AVENIDA JACOB ZUCCHI, 200 - CNPJ:46186375/0001-99

Anexo 02
Página 3

Orçamento Programa - Exercício de 2025

RECEITAS SEGUNDO AS CATEGORIAS ECONOMICAS

Lei: , Data:

Código	Especificação	F.R.-C.A.	Desdobramento	SubCategoria Fonte	Categoria Econômica
1321.01.0.1	PRINCIPAL REMUNERAÇÃO DE DEPÓSITOS BANCÁRIOS - PRINCIPAL	0.05.81.301.025	96.000,00		
1321.01.0.1	REMUNERAÇÃO DE DEPÓSITOS BANCÁRIOS - PRINCIPAL	0.05.81.360.000	48.000,00		
1321.01.0.1	REMUNERAÇÃO DE DEPÓSITOS BANCÁRIOS - PRINCIPAL	0.05.81.370.000	5.000,00		
1321.01.0.1	REMUNERAÇÃO DE DEPÓSITOS BANCÁRIOS - PRINCIPAL	0.05.81.500.009	1.200,00		
1321.01.0.1	REMUNERAÇÃO DE DEPÓSITOS BANCÁRIOS - PRINCIPAL	0.05.81.500.028	2.400,00		
1321.01.0.1	REMUNERAÇÃO DE DEPÓSITOS BANCÁRIOS - PRINCIPAL	0.05.81.500.033	600,00		
1321.01.0.1	REMUNERAÇÃO DE DEPÓSITOS BANCÁRIOS - PRINCIPAL	0.05.81.800.013	360,00		
1321.01.0.1	REMUNERAÇÃO DE DEPÓSITOS BANCÁRIOS - PRINCIPAL	0.05.81.800.019	12.000,00		
1322.00.0.0	DIVIDENDOS		1.400,00		
1322.01.0.0	DIVIDENDOS		1.400,00		
1322.01.0.1	DIVIDENDOS - PRINCIPAL	0.01.00.110.000	1.400,00		
1600.00.0.0	RECEITA DE SERVIÇOS			5.935.900,00	
1690.00.0.0	OUTROS SERVIÇOS			5.935.900,00	
1699.00.0.0	OUTROS SERVIÇOS		5.935.900,00		
1699.50.0.0	SERVIÇOS SUJEITOS À REGULAÇÃO		5.804.100,00		
1699.50.1.0	SERVIÇOS DE SANEAMENTO BÁSICO - ABASTECIMENTO DE ÁGUA.		3.682.400,00		
1699.50.1.1	SERV.SANEAM.BÁSICO-ABASTEC.ÁGUA-PRINCIPAL	0.01.00.110.000	2.670.000,00		
1699.50.1.2	SERV.SANEAM.BÁSICO-ABASTEC.ÁGUA-MULTAS JUROS	0.01.00.110.000	21.400,00		
1699.50.1.3	SERV.SANEAM.BÁSICO-ABASTEC.ÁGUA-DÍVIDA ATIVA	0.01.00.110.000	790.000,00		
1699.50.1.4	SERV.SANEAM.BÁSICO-ABASTEC.ÁGUA-D.ATIVA MULTAS JUROS	0.01.00.110.000	201.000,00		
1699.50.2.0	SERVIÇOS DE SANEAMENTO BÁSICO - ESGOTAMENTO SANITÁRIO.		2.121.700,00		
1699.50.2.1	SERV.SANEAM.BÁSICO-ESGOTAM.SANITÁRIO-PRINCIPAL	0.01.00.110.000	1.440.000,00		
1699.50.2.2	SERV.SANEAM.BÁSICO-ESGOTAM.SANITÁRIO-MULTAS JUROS	0.01.00.110.000	13.700,00		
1699.50.2.3	SERV.SANEAM.BÁSICO-ESGOTAM.SANITÁRIO-DÍVIDA ATIVA	0.01.00.110.000	555.000,00		
1699.50.2.4	SERV.SANEAM.BÁSICO-ESGOTAM.SANITÁRIO-D.ATIVA MULTAS JUROS	0.01.00.110.000	113.000,00		
1699.99.0.0	OUTROS SERVIÇOS		131.800,00		
1699.99.0.1	OUTROS SERVIÇOS - PRINCIPAL	0.01.00.110.000	83.400,00		
1699.99.0.2	OUTROS SERVIÇOS - MULTAS E JUROS	0.01.00.110.000	400,00		
1699.99.0.3	OUTROS SERVIÇOS - DÍVIDA ATIVA	0.01.00.110.000	36.000,00		
1699.99.0.4	OUTROS SERVIÇOS - DÍVIDA ATIVA - MULTAS E JUROS	0.01.00.110.000	12.000,00		
1700.00.0.0	TRANSFERÊNCIAS CORRENTES			110.837.765,34	
1710.00.0.0	TRANSFERÊNCIAS DA UNIÃO E DE SUAS ENTIDADES			53.736.170,61	
1711.00.0.0	TRANSFERÊNCIAS DECORRENTES DE PARTICIPAÇÃO NA RECEITA DA UNI		43.400.000,00		
1711.51.0.0	COTA-PARTE DO FUNDO DE PARTICIPAÇÃO DOS MUNICÍPIOS - FPM		40.900.000,00		
1711.51.1.0	COTA-PARTE DO FUNDO DE PARTICIPAÇÃO DOS MUNICÍPIOS - COTA ME		37.000.000,00		
1711.51.1.1	COTA-PARTE DO FPM- COTA MENSAL - PRINCIPAL	0.01.00.110.000	37.000.000,00		
1711.51.2.0	COTA-PARTE DO FUNDO DE PARTICIPAÇÃO DOS MUNICÍPIOS - COTAS E		3.900.000,00		
1711.51.2.1	COTA-PARTE DO FPM- COTAS EXTRAORDINARIAS - PRINCIPAL	0.01.00.110.000	3.900.000,00		
1711.52.0.0	COTA-PARTE DO IMPOSTO SOBRE A PROPRIEDADE TERRITORIAL RURAL		2.500.000,00		
1711.52.0.1	COTA-PARTE DO IMP. PROPRIED.TERRIT.RURAL - PRINCIPAL	0.01.02.110.000	2.500.000,00		
1712.00.0.0	TRANSF.COMPENS.FINANC.EXPL.RECURSOS NATURAIS		1.193.821,16		
1712.50.0.0	COTA-PARTE COMPENS.FINANC.EXPL.RECURSOS HÍDRICOS		294.146,96		
1712.50.0.1	COTA-PARTE COMPENS.FINANC.EXPL.RECUR.HÍDR.-PRINCIPAL	0.01.34.100.002	294.146,96		
1712.51.0.0	COTA-PARTE COMPENS.FINANC.EXPL.RECURSOS MINERAIS CFEM		12.424,57		
1712.51.0.1	CFEM - PRINCIPAL	0.01.41.100.004	12.424,57		
1712.52.0.0	COTA-PARTE COMPENSAÇÃO FINANCEIRA PRODUÇÃO PETRÓLEO		684.841,87		
1712.52.4.0	COTA-PARTE DO FUNDO ESPECIAL DO PETRÓLEO - FEP		684.841,87		
1712.52.4.1	COTA - PARTE FEP- PRINCIPAL	0.01.42.140.000	684.841,87		
1712.99.0.0	OUTRAS TRANSF.COMP.FINANC.EXPLORAÇÃO DE RECURSOS NATURAIS		202.407,76		
1712.99.0.1	OUTR.TRANS.COMP.FINAN.EXPL.RECUR.NAT.-PRINCIPAL	0.01.34.100.005	202.407,76		
1713.00.0.0	TRANSFERÊNCIAS RECURSOS SISTEMA ÚNICO SAÚDE - SUS		6.922.290,97		
1713.50.0.0	TRANSF.SUS-FUNDO A FUNDO - BLOCO DE MANUTENÇÃO		6.922.290,97		
1713.50.1.0	TRANSF.SUS-FUNDO A FUNDO - BLOCO DE		6.145.378,29		



PREFEITURA MUNICIPAL DE CAFELÂNDIA
AVENIDA JACOB ZUCCHI, 200 - CNPJ:46186375/0001-99

Anexo 02
Página 4

Orçamento Programa - Exercício de 2025

RECEITAS SEGUNDO AS CATEGORIAS ECONOMICAS

Lei: , Data:

Código	Especificação	F.R.-C.A.	Desdobramento	SubCategoria Fonte	Categoria Econômica
1713.50.1.1	MANUTENÇÃO				
1713.50.1.1	TRANS.SUS-BLOCO MANUT.ATEN.PRIMÁRIA-PRINCIPAL	0.05.81.301.007	18.573,45		
1713.50.1.1	TRANS.SUS-BLOCO MANUT.ATEN.PRIMÁRIA-PRINCIPAL	0.05.81.301.026	282.227,40		
1713.50.1.1	TRANS.SUS-BLOCO MANUT.ATEN.PRIMÁRIA-PRINCIPAL	0.05.81.301.046	2.172.410,16		
1713.50.1.1	TRANS.SUS-BLOCO MANUT.ATEN.PRIMÁRIA-PRINCIPAL	0.05.81.302.001	2.730.551,28		
1713.50.1.1	TRANS.SUS-BLOCO MANUT.ATEN.PRIMÁRIA-PRINCIPAL	0.05.81.313.000	941.616,00		
1713.50.3.0	TRANSF.SUS- BLOCO MANUTENÇÃO-VIGILÂNCIA EM SAÚDE		451.453,00		
1713.50.3.1	TRANS.SUS-BLOCO MANUT-VIGILÂNCIA SAÚDE-PRINCIPAL	0.05.81.303.001	12.000,00		
1713.50.3.1	TRANS.SUS-BLOCO MANUT-VIGILÂNCIA SAÚDE-PRINCIPAL	0.05.81.303.002	47.113,00		
1713.50.3.1	TRANS.SUS-BLOCO MANUT-VIGILÂNCIA SAÚDE-PRINCIPAL	0.05.81.313.000	392.340,00		
1713.50.4.0	TRANSF.SUS- BLOCO MANUTENÇÃO-ASSISTÊNCIA FARMACÊUTICA		68.403,00		
1713.50.4.1	TRANS.SUS- BLOCO MANUT.-ASSIST.FARMAC.-PRINCIPAL	0.05.81.304.001	68.403,00		
1713.50.5.0	TRANSF.SUS- BLOCO MANUTENÇÃO- GESTÃO DO SUS		257.056,68		
1713.50.5.1	TRANS.SUS- BLOCO MANUT.-GESTÃO SUS-PRINCIPAL	0.05.81.370.000	257.056,68		
1714.00.0.0	TRANSF.RECURSOS FUNDO NAC.DESENVOLVIMENTO EDUCAÇÃO-FNDE		1.660.901,89		
1714.50.0.0	TRANSFERÊNCIAS DO SALÁRIO-EDUCAÇÃO		845.000,00		
1714.50.0.1	TRANSF.SALÁRIO-EDUCAÇÃO- PRINCIPAL	0.05.13.200.001	845.000,00		
1714.52.0.0	TRANSF.PROGRAMA NACIONAL ALIMENTAÇÃO ESCOLA- PNAE		661.214,00		
1714.52.0.1	TRANSF.PROGR.NAC. ALIMEN.ESCOLA-PNAE-PRINCIPAL	0.05.81.233.000	162.160,00		
1714.52.0.1	TRANSF.PROGR.NAC. ALIMEN.ESCOLA-PNAE-PRINCIPAL	0.05.81.242.000	2.040,00		
1714.52.0.1	TRANSF.PROGR.NAC. ALIMEN.ESCOLA-PNAE-PRINCIPAL	0.05.81.243.000	984,00		
1714.52.0.1	TRANSF.PROGR.NAC. ALIMEN.ESCOLA-PNAE-PRINCIPAL	0.05.81.283.000	103.298,00		
1714.52.0.1	TRANSF.PROGR.NAC. ALIMEN.ESCOLA-PNAE-PRINCIPAL	0.05.81.284.000	60.716,00		
1714.52.0.1	TRANSF.PROGR.NAC. ALIMEN.ESCOLA-PNAE-PRINCIPAL	0.05.81.285.000	332.016,00		
1714.53.0.0	TRANSF.PROG.NACIONAL APOIOTRANSPORTE DO ESCOLAR - PNATE		30.000,00		
1714.53.0.1	TRANSF.PROG.NAC.TRANSP.ESCOLAR-PNATE-PRINCIPAL	0.05.81.200.003	30.000,00		
1714.99.0.0	OUTRAS TRANSF.DIRETAS FUNDO NACIONAL DESENV.EDUCAÇÃO-FNDE		124.687,89		
1714.99.0.1	OUTRAS TRANSF. FNDE- PRINCIPAL	0.05.81.296.002	124.687,89		
1716.00.0.0	TRANSF.RECURSOS FUNDO NACIONAL ASSISTÊNCIA SOCIAL-FNAS		358.920,00		
1716.50.0.0	TRANSF.RECURSOS FUNDO NACIONAL ASSISTÊNCIA SOCIAL-FNAS		358.920,00		
1716.50.0.1	TRANSF.RECUR.-FNAS-PRINCIPAL	0.05.81.500.001	60.000,00		
1716.50.0.1	TRANSF.RECUR.-FNAS-PRINCIPAL	0.05.81.500.002	17.520,00		
1716.50.0.1	TRANSF.RECUR.-FNAS-PRINCIPAL	0.05.81.500.009	74.400,00		
1716.50.0.1	TRANSF.RECUR.-FNAS-PRINCIPAL	0.05.81.500.010	108.000,00		
1716.50.0.1	TRANSF.RECUR.-FNAS-PRINCIPAL	0.05.81.500.028	84.000,00		
1716.50.0.1	TRANSF.RECUR.-FNAS-PRINCIPAL	0.05.81.500.033	15.000,00		
1719.00.0.0	OUTRAS TRANSFERÊNCIAS RECURSOS UNIÃO E DE SUAS ENTIDADES		200.236,59		
1719.60.0.0	TRANSFERÊNCIAS ALDIR BLANC LEI Nº 14.399/2022		150.000,00		
1719.60.0.1	TRANSF.ALDIR BLANC LEI Nº 14.399/2022-PRINCIPAL	0.05.81.100.129	150.000,00		
1719.99.0.0	OUTRAS TRANSF.RECURSOS UNIÃO ENTIDADES		50.236,59		
1719.99.0.1	OUTRAS TRANSF.RECUR.UNIÃO ENTID.-PRINCIPAL	0.05.00.100.099	50.236,59		
1720.00.0.0	TRANSFERÊNCIAS ESTADOS DISTRITO FEDERAL E DE SUAS ENTIDADES			43.901.594,73	
1721.00.0.0	PARTICIPAÇÃO NA RECEITA DOS ESTADOS E DISTRITO FEDERAL		36.932.383,56		
1721.50.0.0	COTA-PARTE DO ICMS		32.000.000,00		
1721.50.0.1	COTA-PARTE DO ICMS - PRINCIPAL	0.01.00.110.000	32.000.000,00		
1721.51.0.0	COTA-PARTE DO IPVA		4.700.000,00		
1721.51.0.1	COTA-PARTE DO IPVA - PRINCIPAL	0.01.00.110.000	4.700.000,00		
1721.52.0.0	COTA-PARTE DO IPI - MUNICÍPIOS		205.000,00		
1721.52.0.1	COTA-PARTE DO IPI - MUNICÍPIOS - PRINCIPAL	0.01.00.110.000	205.000,00		
1721.53.0.0	COTA-PARTE CONTRIBUIÇÃO INTERVENÇÃO DOMÍNIO ECONÔMICO		27.383,56		
1721.53.0.1	COTA-PARTE-CIDE-PRINCIPAL	0.01.11.130.001	27.383,56		
1722.00.0.0	TRANSF.COMPENS.FINANC.EXPL.RECURSOS NATURAIS		72.249,62		
1722.52.0.0	COTA-PARTE ROYALTIES-COMPENS.FINANC.PRODUÇÃO PETRÓEO		72.249,62		
1722.52.0.1	COTA-PARTE ROYALTIES-PROD.PETRÓEO-PRINCIPAL	0.01.42.100.006	72.249,62		
1723.00.0.0	TRANSFERÊNCIAS RECURSOS SISTEMA ÚNICO SAÚDE - SUS		1.750.990,40		
1723.50.0.0	TRANSFERÊNCIAS RECURSOS SISTEMA ÚNICO SAÚDE - SUS		1.750.990,40		



Orçamento Programa - Exercício de 2025

RECEITAS SEGUNDO AS CATEGORIAS ECONOMICAS

Lei: , Data:

Código	Especificação	F.R.-C.A.	Desdobramento	SubCategoria Fonte	Categoria Econômica
1723.50.0.1	TRANSF.RECURSOS-SUS-PRINCIPAL	0.02.81.301.011	8.883,52		
1723.50.0.1	TRANSF.RECURSOS-SUS-PRINCIPAL	0.02.81.301.012	36.000,00		
1723.50.0.1	TRANSF.RECURSOS-SUS-PRINCIPAL	0.02.81.301.044	645.012,00		
1723.50.0.1	TRANSF.RECURSOS-SUS-PRINCIPAL	0.02.81.301.045	53.751,00		
1723.50.0.1	TRANSF.RECURSOS-SUS-PRINCIPAL	0.02.81.302.016	1.002.657,60		
1723.50.0.1	TRANSF.RECURSOS-SUS-PRINCIPAL	0.02.81.304.002	4.686,28		
1724.00.0.0	TRANSF.CONVÊNIO ESTADOS E DF ENTIDADES		4.984.060,00		
1724.51.0.0	TRANSF. CONVÊNIO ESTADOS PROGRAMA EDUCAÇÃO		4.984.060,00		
1724.51.0.1	TRANSF.CONV. ESTADOS	0.02.81.200.004	3.550.000,00		
1724.51.0.1	PROGR. EDUCAÇÃO-PRINCIPAL				
1724.51.0.1	TRANSF.CONV. ESTADOS	0.02.81.200.005	1.434.060,00		
1724.51.0.1	PROGR. EDUCAÇÃO-PRINCIPAL				
1729.00.0.0	OUTRAS TRANSFERÊNCIAS DOS ESTADOS E DISTRITO FEDERAL		161.911,15		
1729.51.0.0	TRANSFERÊNCIAS DE ESTADOS DESTINADAS À ASSISTÊNCIA SOCIAL		161.911,15		
1729.51.0.1	TRANSF.ESTADOS ASSIST.SOCIAL-PRINCIPAL	0.02.81.500.004	35.460,00		
1729.51.0.1	TRANSF.ESTADOS ASSIST.SOCIAL-PRINCIPAL	0.02.81.500.005	82.451,15		
1729.51.0.1	TRANSF.ESTADOS ASSIST.SOCIAL-PRINCIPAL	0.02.81.500.031	32.000,00		
1729.51.0.1	TRANSF.ESTADOS ASSIST.SOCIAL-PRINCIPAL	0.02.81.500.032	12.000,00		
1750.00.0.0	TRANSFERÊNCIAS DE OUTRAS INSTITUIÇÕES PÚBLICAS			13.200.000,00	
1751.00.0.0	TRANSF.RECURSOS FUNDO MANUTENÇÃO DESENVOL. EDUCAÇÃO-FUNDEB		13.200.000,00		
1751.50.0.0	TRANSF.RECURSOS FUNDO MANUTENÇÃO DESENVOL. EDUCAÇÃO-FUNDEB		13.200.000,00		
1751.50.0.1	TRANSF.RECURSOS FUNDEB-PRINCIPAL	0.05.12.260.000	13.200.000,00		
1900.00.0.0	OUTRAS RECEITAS CORRENTES			660.046,40	
1910.00.0.0	MULTAS ADMINISTRATIVAS, CONTRATUAIS E JUDICIAIS			64.228,18	
1911.00.0.0	MULTAS ADMINISTRATIVAS, CONTRATUAIS E JUDICIAIS		64.228,18		
1911.01.0.0	MULTAS PREVISTAS EM LEGISLAÇÃO ESPECÍFICA		14.228,18		
1911.01.0.1	MULTAS PREV.LEGISLAÇÃO ESPECÍFICA-PRINCIPAL	0.01.00.110.000	12.728,18		
1911.01.0.2	MULTAS PREV.LEGISLAÇÃO ESPECÍFICA-MULTAS JUROS	0.01.00.110.000	100,00		
1911.01.0.3	MULTAS PREV.LEGISLAÇÃO ESPECÍFICA-DÍVIDA ATIVA	0.01.00.110.000	1.000,00		
1911.01.0.4	MULTAS PREV.LEGISLAÇÃO ESPECÍFICA-D.ATIVA M/JUROS	0.01.00.110.000	400,00		
1911.14.0.0	MULTAS PREVISTAS NO CÓDIGO DE TRÂNSITO BRASILEIRO - CTB		50.000,00		
1911.14.0.1	MULTAS PREV.CÓDIGO TRÂNS.BRASILEIRO-CTB-PRINCIPAL	0.01.00.400.001	50.000,00		
1990.00.0.0	DEMAIS RECEITAS CORRENTES			595.818,22	
1999.00.0.0	OUTRAS RECEITAS CORRENTES		595.818,22		
1999.12.0.0	ENCARGOS LEGAIS PELA INSCRIÇÃO EM DÍVIDA ATIVA E RECEITAS DE		99.000,00		
1999.12.2.0	ÔNUS DE SUCUMBÊNCIA		99.000,00		
1999.12.2.1	ÔNUS DE SUCUMBÊNCIA - PRINCIPAL	0.01.57.110.000	99.000,00		
1999.99.0.0	OUTRAS RECEITAS		496.818,22		
1999.99.2.0	OUTRAS REC.NÃO ARREC.NÃO PROJETADAS RFB-PRIMÁRIAS		496.818,22		
1999.99.2.1	OUTRAS REC.NÃO ARREC.NÃO PROJ.RFB-PRIMÁRIAS-PRINCIPAL	0.01.00.110.000	476.440,00		
1999.99.2.1	OUTRAS REC.NÃO ARREC.NÃO PROJ.RFB-PRIMÁRIAS-PRINCIPAL	0.03.00.500.011	20.000,00		
1999.99.2.2	OUTRAS REC.NÃO ARREC.NÃO PROJ.RFB-PRIMÁRIAS-MULTAS JUROS	0.01.00.110.000	100,00		
1999.99.2.3	OUTRAS REC.NÃO ARREC.NÃO PROJ.RFB-PRIMÁRIAS-DÍVIDA ATIVA	0.01.00.110.000	178,22		
1999.99.2.4	OUTRAS REC.NÃO ARREC.NÃO PROJ.RFB-PRIMÁRIAS-D.ATIVA M/JUROS	0.01.00.110.000	100,00		
2000.00.0.0	RECEITAS DE CAPITAL				674.903,00
2400.00.0.0	TRANSFERÊNCIAS DE CAPITAL			674.903,00	
2410.00.0.0	TRANSFERÊNCIAS DA UNIÃO E DE SUAS ENTIDADES			674.903,00	
2414.00.0.0	TRANSFERÊNCIAS DE CONVÊNIO DA UNIÃO E DE SUAS ENTIDADES		674.903,00		
2414.99.0.0	OUTRAS TRANSFERÊNCIAS CONVÊNIO UNIÃO E DE SUAS ENTIDADES		674.903,00		
2414.99.0.1	OUTRAS TRANSF.CONV.UNIÃO SUAS ENTID.-PRINCIPAL	0.05.81.100.130	674.903,00		
9000.00.0.0	(R) DEDUÇÕES DA RECEITA				-15.281.000,00
9500.00.0.0	(R) DEDUÇÕES DO FUNDEB			-15.281.000,00	
9510.00.0.0	(R) DEDUÇÕES DO FUNDEB		-15.281.000,00		
9510.00.0.0	(R) DEDUÇÕES DO FUNDEB			-15.281.000,00	
9510.00.0.0	(R) DEDUÇÕES DO FUNDEB	0.01.00.110.000	-15.281.000,00		
Total das Receitas (exceto Intra-Orçamentárias)					116.080.000,00



RECEITAS SEGUNDO AS CATEGORIAS ECONOMICAS

Lei: , Data:

Código	Especificação	F.R.-C.A.	Desdobramento	SubCategoria Fonte	Categoria Econômica
--------	---------------	-----------	---------------	-----------------------	------------------------

TOTALIZAÇÃO DAS RECEITAS POR CATEGORIA ECONOMICA

RECEITA CORRENTE	115.405.097,00
------------------	----------------

RECEITA DE CAPITAL	674.903,00
--------------------	------------

Total Geral das Receitas	116.080.000,00
--------------------------	----------------

**PREFEITURA MUNICIPAL DE CAFELANDIA**

AVENIDA JACOB ZUCCHI, 200 - CNPJ:46186375/0001-99

Orçamento Programa - Exercício de 2025

Anexo 02

Página 1

Lei: , Data:

NATUREZA DA DESPESA - CONSOLIDAÇÃO GERAL

Código	Especificação	Elemento	Modalidade	Grupo	Categoria Econômica
30.00.00	DESPESAS CORRENTES				105.452.005,45
31.00.00	PESSOAL E ENCARGOS SOCIAIS			50.999.031,48	
31.90.00	APLICAÇÕES DIRETAS		50.999.031,48		
31.90.01	APOSENTADORIAS, RESERVA REMUNERADA E REFORMAS	50.000,00			
31.90.03	PENSÕES	200.000,00			
31.90.11	VENCIMENTOS E VANTAGENS FIXAS - PESSOAL CIVIL	40.318.781,48			
31.90.13	OBRIGAÇÕES PATRONAIS	8.423.350,00			
31.90.16	OUTRAS DESPESAS VARIÁVEIS - PESSOAL CIVIL	1.213.500,00			
31.90.91	SENTENÇAS JUDICIAIS	250.000,00			
31.90.94	INDENIZAÇÕES E RESTITUIÇÕES TRABALHISTAS	433.000,00			
31.90.96	RESSARCIMENTO DE DESPESAS DE PESSOAL REQUISITADO	110.400,00			
32.00.00	JUROS E ENCARGOS DA DÍVIDA			10.000,00	
32.90.00	APLICAÇÕES DIRETAS		10.000,00		
32.90.21	JUROS SOBRE A DÍVIDA POR CONTRATO	10.000,00			
33.00.00	OUTRAS DESPESAS CORRENTES			54.442.973,97	
33.50.00	TRANSFERÊNCIAS A INSTITUIÇÕES PRIVADAS SEM FINS LUCRATIVOS		9.502.816,39		
33.50.39	OUTROS SERVIÇOS DE TERCEIROS - PESSOA JURÍDICA	9.502.816,39			
33.71.00	TRANSFERÊNCIA A CONSÓRCIOS PÚBLICOS		24.000,00		
33.71.70	RATEIO PELA PARTICIPAÇÃO EM CONSÓRCIO PÚBLICO	24.000,00			
33.90.00	APLICAÇÕES DIRETAS		44.916.157,58		
33.90.14	DIÁRIAS - CIVIL	227.000,00			
33.90.30	MATERIAL DE CONSUMO	12.162.452,86			
33.90.31	PREMIAÇÕES CULTURAIS, ARTÍSTICAS, CIENTÍFICAS, DESPORTIVAS E	173.000,00			
33.90.32	MATERIAL, BEM OU SERVIÇO PARA DISTRIBUIÇÃO GRATUITA	3.443.434,48			
33.90.34	OUTRAS DESPESAS DE PESSOAL DECORRENTES DE CONTRATOS DE TI	20.000,00			
33.90.35	SERVIÇOS DE CONSULTORIA	185.000,00			
33.90.36	OUTROS SERVIÇOS DE TERCEIROS - PESSOA FÍSICA	1.024.732,00			
33.90.39	OUTROS SERVIÇOS DE TERCEIROS - PESSOA JURÍDICA	19.240.254,56			
33.90.40	SERVIÇOS DE TECNOLOGIA DA INFORMAÇÃO E COMUNICAÇÃO - PJ	698.500,00			
33.90.46	AUXÍLIO ALIMENTAÇÃO	3.698.163,68			
33.90.47	OBRIGAÇÕES TRIBUTÁRIAS E CONTRIBUTIVAS	1.000.000,00			
33.90.48	OUTROS AUXÍLIOS FINANCEIROS A PESSOA FÍSICA	1.438.620,00			
33.90.91	SENTENÇAS JUDICIAIS	1.580.000,00			
33.90.92	DESPESAS DE EXERCÍCIOS ANTERIORES	10.000,00			
33.90.93	INDENIZAÇÕES E RESTITUIÇÕES	15.000,00			
40.00.00	DESPESAS DE CAPITAL				9.043.132,55
44.00.00	INVESTIMENTOS			6.543.132,55	
44.90.00	APLICAÇÕES DIRETAS		6.543.132,55		
44.90.51	OBRAS E INSTALAÇÕES	3.821.099,82			
44.90.52	EQUIPAMENTOS E MATERIAL PERMANENTE	2.722.032,73			
45.00.00	INVERSÕES FINANCEIRAS			700.000,00	
45.90.00	APLICAÇÕES DIRETAS		700.000,00		
45.90.61	AQUISIÇÃO DE IMÓVEIS	700.000,00			
46.00.00	AMORTIZAÇÃO DA DÍVIDA			1.800.000,00	
46.90.00	APLICAÇÕES DIRETAS		1.800.000,00		
46.90.71	PRINCIPAL DA DÍVIDA CONTRATUAL RESGATADA	1.800.000,00			
90.00.00	RESERVA DE CONTINGÊNCIA				1.584.862,00
99.00.00	RESERVA DE CONTINGÊNCIA			1.584.862,00	
99.99.00	RESERVA DE CONTINGÊNCIA		1.584.862,00		
99.99.99	RESERVA DE CONTINGÊNCIA	1.584.862,00			
			TOTAL		116.080.000,00

**PREFEITURA MUNICIPAL DE CAFELANDIA**

AVENIDA JACOB ZUCCHI, 200 - CNPJ:46186375/0001-99

Orçamento Programa - Exercício de 2025

Anexo 02

Página 1

Lei: , Data:

NATUREZA DA DESPESA POR ORGÃO

PODER		01 LEGISLATIVO				
ORGÃO		01 CAMARA MUNICIPAL				
Código	Especificação	F.R.-C.A.	Elemento	Modalidade	Grupo	Categoria Econômica
3.0.00.00	DESPESAS CORRENTES					2.250.000,00
3.1.00.00	PESSOAL E ENCARGOS SOCIAIS				1.560.000,00	
3.1.90.00	APLICAÇÕES DIRETAS			1.560.000,00		
3.1.90.11	VENCIMENTOS E VANTAGENS FIXAS - PESSOAL CIVIL	0.01.00.110.000	1.240.000,00			
3.1.90.13	OBRIGAÇÕES PATRONAIS	0.01.00.110.000	270.000,00			
3.1.90.94	INDENIZAÇÕES E RESTITUIÇÕES TRABALHISTAS	0.01.00.110.000	50.000,00			
3.3.00.00	OUTRAS DESPESAS CORRENTES				690.000,00	
3.3.90.00	APLICAÇÕES DIRETAS			690.000,00		
3.3.90.14	DIÁRIAS - CIVIL	0.01.00.110.000	60.000,00			
3.3.90.30	MATERIAL DE CONSUMO	0.01.00.110.000	160.000,00			
3.3.90.35	SERVIÇOS DE CONSULTORIA	0.01.00.110.000	10.000,00			
3.3.90.36	OUTROS SERVIÇOS DE TERCEIROS - PESSOA FÍSICA	0.01.00.110.000	15.000,00			
3.3.90.39	OUTROS SERVIÇOS DE TERCEIROS - PESSOA JURÍDICA	0.01.00.110.000	335.000,00			
3.3.90.40	SERVIÇOS DE TECNOLOGIA DA INFORMAÇÃO E COMUNICAÇÃO - PJ	0.01.00.110.000	110.000,00			
4.0.00.00	DESPESAS DE CAPITAL					270.000,00
4.4.00.00	INVESTIMENTOS				270.000,00	
4.4.90.00	APLICAÇÕES DIRETAS			270.000,00		
4.4.90.52	EQUIPAMENTOS E MATERIAL PERMANENTE	0.01.00.110.000	270.000,00			
TOTAL						2.520.000,00

**PREFEITURA MUNICIPAL DE CAFELANDIA**

AVENIDA JACOB ZUCCHI, 200 - CNPJ:46186375/0001-99

Orçamento Programa - Exercício de 2025

Anexo 02

Página 2

NATUREZA DA DESPESA POR ORGÃO

Lei: , Data:

PODER		02 EXECUTIVO				
ORGÃO		01 GABINETE DO PREFEITO				
Código	Especificação	F.R.-C.A.	Elemento	Modalidade	Grupo	Categoria Econômica
3.0.00.00	DESPESAS CORRENTES					3.992.869,62
3.1.00.00	PESSOAL E ENCARGOS SOCIAIS				2.575.500,00	
3.1.90.00	APLICAÇÕES DIRETAS			2.575.500,00		
3.1.90.11	VENCIMENTOS E VANTAGENS FIXAS - PESSOAL CIVIL	0.01.00.110.000	2.010.500,00			
3.1.90.13	OBRIGAÇÕES PATRONAIS	0.01.00.110.000	550.000,00			
3.1.90.16	OUTRAS DESPESAS VARIÁVEIS - PESSOAL CIVIL	0.01.00.110.000	7.000,00			
3.1.90.94	INDENIZAÇÕES E RESTITUIÇÕES TRABALHISTAS	0.01.00.110.000	8.000,00			
3.3.00.00	OUTRAS DESPESAS CORRENTES				1.417.369,62	
3.3.90.00	APLICAÇÕES DIRETAS			1.417.369,62		
3.3.90.14	DIÁRIAS - CIVIL	0.01.00.110.000	11.000,00			
3.3.90.30	MATERIAL DE CONSUMO	0.01.00.110.000	299.000,00			
3.3.90.30	MATERIAL DE CONSUMO	0.03.00.510.000	12.000,00			
3.3.90.32	MATERIAL, BEM OU SERVIÇO PARA DISTRIBUIÇÃO GRATUITA	0.01.00.110.000	5.000,00			
3.3.90.32	MATERIAL, BEM OU SERVIÇO PARA DISTRIBUIÇÃO GRATUITA	0.03.00.510.000	30.000,00			
3.3.90.35	SERVIÇOS DE CONSULTORIA	0.01.00.110.000	70.000,00			
3.3.90.36	OUTROS SERVIÇOS DE TERCEIROS - PESSOA FÍSICA	0.01.00.110.000	220.000,00			
3.3.90.36	OUTROS SERVIÇOS DE TERCEIROS - PESSOA FÍSICA	0.01.57.110.000	99.120,00			
3.3.90.36	OUTROS SERVIÇOS DE TERCEIROS - PESSOA FÍSICA	0.03.00.510.000	2.000,00			
3.3.90.39	OUTROS SERVIÇOS DE TERCEIROS - PESSOA JURÍDICA	0.01.00.110.000	395.000,00			
3.3.90.39	OUTROS SERVIÇOS DE TERCEIROS - PESSOA JURÍDICA	0.01.42.100.006	84.249,62			
3.3.90.39	OUTROS SERVIÇOS DE TERCEIROS - PESSOA JURÍDICA	0.03.00.510.000	54.000,00			
3.3.90.40	SERVIÇOS DE TECNOLOGIA DA INFORMAÇÃO E COMUNICAÇÃO - PJ	0.01.00.110.000	133.500,00			
3.3.90.40	SERVIÇOS DE TECNOLOGIA DA INFORMAÇÃO E COMUNICAÇÃO - PJ	0.03.00.510.000	2.500,00			
4.0.00.00	DESPESAS DE CAPITAL					41.000,00
4.4.00.00	INVESTIMENTOS				41.000,00	
4.4.90.00	APLICAÇÕES DIRETAS			41.000,00		
4.4.90.52	EQUIPAMENTOS E MATERIAL PERMANENTE	0.01.00.110.000	36.000,00			
4.4.90.52	EQUIPAMENTOS E MATERIAL PERMANENTE	0.03.00.510.000	5.000,00			
TOTAL						4.033.869,62

**PREFEITURA MUNICIPAL DE CAFELÂNDIA**

AVENIDA JACOB ZUCCHI, 200 - CNPJ:46186375/0001-99

Orçamento Programa - Exercício de 2025

Anexo 02

Página 3

Lei: , Data:

NATUREZA DA DESPESA POR ORGÃO

PODER ORGÃO		02 EXECUTIVO 02 DIRETORIA MUNICIPAL DA SAÚDE				
Código	Especificação	F.R.-C.A.	Elemento	Modalidade	Grupo	Categoria Econômica
3.0.00.00	DESPESAS CORRENTES					31.457.381,37
3.1.00.00	PESSOAL E ENCARGOS SOCIAIS				14.785.531,48	
3.1.90.00	APLICAÇÕES DIRETAS			14.785.531,48		
3.1.90.11	VENCIMENTOS E VANTAGENS FIXAS - PESSOAL CIVIL	0.01.00.310.000	9.146.000,00			
3.1.90.11	VENCIMENTOS E VANTAGENS FIXAS - PESSOAL CIVIL	0.05.81.301.026	282.227,40			
3.1.90.11	VENCIMENTOS E VANTAGENS FIXAS - PESSOAL CIVIL	0.05.81.301.046	1.061.724,08			
3.1.90.11	VENCIMENTOS E VANTAGENS FIXAS - PESSOAL CIVIL	0.05.81.302.001	431.736,00			
3.1.90.11	VENCIMENTOS E VANTAGENS FIXAS - PESSOAL CIVIL	0.05.81.313.000	1.231.344,00			
3.1.90.13	OBRIGAÇÕES PATRONAIS	0.01.00.310.000	2.223.000,00			
3.1.90.16	OUTRAS DESPESAS VARIÁVEIS - PESSOAL CIVIL	0.01.00.310.000	346.500,00			
3.1.90.94	INDENIZAÇÕES E RESTITUIÇÕES TRABALHISTAS	0.01.00.310.000	63.000,00			
3.3.00.00	OUTRAS DESPESAS CORRENTES				16.671.849,89	
3.3.50.00	TRANSFERÊNCIAS A INSTITUIÇÕES PRIVADAS SEM FINS LUCRATIVOS			8.380.845,24		
3.3.50.39	OUTROS SERVIÇOS DE TERCEIROS - PESSOA JURÍDICA	0.01.00.310.000	4.980.000,00			
3.3.50.39	OUTROS SERVIÇOS DE TERCEIROS - PESSOA JURÍDICA	0.02.81.302.016	1.002.657,60			
3.3.50.39	OUTROS SERVIÇOS DE TERCEIROS - PESSOA JURÍDICA	0.05.81.302.001	2.141.130,96			
3.3.50.39	OUTROS SERVIÇOS DE TERCEIROS - PESSOA JURÍDICA	0.05.81.370.000	257.056,68			
3.3.90.00	APLICAÇÕES DIRETAS			8.291.004,65		
3.3.90.14	DIÁRIAS - CIVIL	0.01.00.310.000	105.000,00			
3.3.90.30	MATERIAL DE CONSUMO	0.01.00.310.000	1.265.000,00			
3.3.90.30	MATERIAL DE CONSUMO	0.02.81.301.012	36.000,00			
3.3.90.30	MATERIAL DE CONSUMO	0.02.81.301.044	20.000,00			
3.3.90.30	MATERIAL DE CONSUMO	0.02.81.301.045	26.875,50			
3.3.90.30	MATERIAL DE CONSUMO	0.05.81.301.007	10.000,00			
3.3.90.30	MATERIAL DE CONSUMO	0.05.81.301.046	300.000,00			
3.3.90.30	MATERIAL DE CONSUMO	0.05.81.302.001	81.518,20			
3.3.90.30	MATERIAL DE CONSUMO	0.05.81.303.001	8.400,00			
3.3.90.30	MATERIAL DE CONSUMO	0.05.81.303.002	27.000,00			
3.3.90.32	MATERIAL, BEM OU SERVIÇO PARA DISTRIBUIÇÃO GRATUITA	0.01.00.310.000	2.020.000,00			
3.3.90.32	MATERIAL, BEM OU SERVIÇO PARA DISTRIBUIÇÃO GRATUITA	0.02.81.301.011	8.883,52			
3.3.90.32	MATERIAL, BEM OU SERVIÇO PARA DISTRIBUIÇÃO GRATUITA	0.02.81.301.044	600.737,60			
3.3.90.32	MATERIAL, BEM OU SERVIÇO PARA DISTRIBUIÇÃO GRATUITA	0.02.81.304.002	4.686,28			
3.3.90.32	MATERIAL, BEM OU SERVIÇO PARA DISTRIBUIÇÃO GRATUITA	0.05.81.301.046	641.724,08			
3.3.90.32	MATERIAL, BEM OU SERVIÇO PARA DISTRIBUIÇÃO GRATUITA	0.05.81.302.001	15.000,00			
3.3.90.32	MATERIAL, BEM OU SERVIÇO PARA DISTRIBUIÇÃO GRATUITA	0.05.81.304.001	68.403,00			
3.3.90.34	OUTRAS DESPESAS DE PESSOAL DECORRENTES DE CONTRATOS DE	0.01.00.310.000	20.000,00			
3.3.90.35	SERVIÇOS DE CONSULTORIA	0.01.00.310.000	5.000,00			
3.3.90.36	OUTROS SERVIÇOS DE TERCEIROS - PESSOA FÍSICA	0.01.00.310.000	75.000,00			
3.3.90.36	OUTROS SERVIÇOS DE TERCEIROS - PESSOA FÍSICA	0.05.81.302.001	12.000,00			
3.3.90.36	OUTROS SERVIÇOS DE TERCEIROS - PESSOA FÍSICA	0.05.81.313.000	102.612,00			
3.3.90.39	OUTROS SERVIÇOS DE TERCEIROS - PESSOA JURÍDICA	0.01.00.310.000	1.364.000,00			
3.3.90.39	OUTROS SERVIÇOS DE TERCEIROS - PESSOA JURÍDICA	0.02.81.301.044	24.274,40			

**PREFEITURA MUNICIPAL DE CAFELÂNDIA**

AVENIDA JACOB ZUCCHI, 200 - CNPJ:46186375/0001-99

Orçamento Programa - Exercício de 2025

Anexo 02

Página 4

Lei: , Data:

NATUREZA DA DESPESA POR ORGÃO

PODER		02 EXECUTIVO				
ORGÃO		02 DIRETORIA MUNICIPAL DA SAÚDE				
Código	Especificação	F.R.-C.A.	Elemento	Modalidade	Grupo	Categoria Econômica
3.3.90.39	OUTROS SERVIÇOS DE TERCEIROS - PESSOA JURÍDICA	0.02.81.301.045	26.875,50			
3.3.90.39	OUTROS SERVIÇOS DE TERCEIROS - PESSOA JURÍDICA	0.05.81.301.007	8.573,45			
3.3.90.39	OUTROS SERVIÇOS DE TERCEIROS - PESSOA JURÍDICA	0.05.81.301.046	168.962,00			
3.3.90.39	OUTROS SERVIÇOS DE TERCEIROS - PESSOA JURÍDICA	0.05.81.302.001	49.166,12			
3.3.90.39	OUTROS SERVIÇOS DE TERCEIROS - PESSOA JURÍDICA	0.05.81.303.002	20.113,00			
3.3.90.40	SERVIÇOS DE TECNOLOGIA DA INFORMAÇÃO E COMUNICAÇÃO - PJ	0.01.00.310.000	80.500,00			
3.3.90.46	AUXÍLIO ALIMENTAÇÃO	0.01.00.310.000	1.035.200,00			
3.3.90.48	OUTROS AUXÍLIOS FINANCEIROS A PESSOA FÍSICA	0.01.00.310.000	59.500,00			
4.0.00.00	DESPESAS DE CAPITAL					773.100,00
4.4.00.00	INVESTIMENTOS				773.100,00	
4.4.90.00	APLICAÇÕES DIRETAS			773.100,00		
4.4.90.51	OBRAS E INSTALAÇÕES	0.01.00.301.034	2.000,00			
4.4.90.51	OBRAS E INSTALAÇÕES	0.01.00.310.000	300.000,00			
4.4.90.52	EQUIPAMENTOS E MATERIAL PERMANENTE	0.01.00.310.000	467.500,00			
4.4.90.52	EQUIPAMENTOS E MATERIAL PERMANENTE	0.05.81.303.001	3.600,00			
TOTAL						32.230.481,37

**PREFEITURA MUNICIPAL DE CAFELÂNDIA**

AVENIDA JACOB ZUCCHI, 200 - CNPJ:46186375/0001-99

Orçamento Programa - Exercício de 2025

Anexo 02

Página 5

NATUREZA DA DESPESA POR ORGÃO

Lei: , Data:

PODER		02 EXECUTIVO				
ORGÃO		03 DIRETORIA MUNICIPAL DE EDUCAÇÃO				
Código	Especificação	F.R.-C.A.	Elemento	Modalidade	Grupo	Categoria Econômica
3.0.00.00	DESPESAS CORRENTES					31.511.488,46
3.1.00.00	PESSOAL E ENCARGOS SOCIAIS				19.810.500,00	
3.1.90.00	APLICAÇÕES DIRETAS			19.810.500,00		
3.1.90.11	VENCIMENTOS E VANTAGENS FIXAS - PESSOAL CIVIL	0.01.00.110.000	770.000,00			
3.1.90.11	VENCIMENTOS E VANTAGENS FIXAS - PESSOAL CIVIL	0.01.12.212.000	500.000,00			
3.1.90.11	VENCIMENTOS E VANTAGENS FIXAS - PESSOAL CIVIL	0.01.12.213.000	480.000,00			
3.1.90.11	VENCIMENTOS E VANTAGENS FIXAS - PESSOAL CIVIL	0.01.12.220.000	2.750.750,00			
3.1.90.11	VENCIMENTOS E VANTAGENS FIXAS - PESSOAL CIVIL	0.05.12.261.000	5.027.000,00			
3.1.90.11	VENCIMENTOS E VANTAGENS FIXAS - PESSOAL CIVIL	0.05.12.262.000	47.000,00			
3.1.90.11	VENCIMENTOS E VANTAGENS FIXAS - PESSOAL CIVIL	0.05.12.271.000	2.780.000,00			
3.1.90.11	VENCIMENTOS E VANTAGENS FIXAS - PESSOAL CIVIL	0.05.12.272.000	3.610.000,00			
3.1.90.13	OBRIGAÇÕES PATRONAIS	0.01.00.110.000	174.500,00			
3.1.90.13	OBRIGAÇÕES PATRONAIS	0.01.12.212.000	220.000,00			
3.1.90.13	OBRIGAÇÕES PATRONAIS	0.01.12.213.000	280.000,00			
3.1.90.13	OBRIGAÇÕES PATRONAIS	0.01.12.220.000	1.083.250,00			
3.1.90.13	OBRIGAÇÕES PATRONAIS	0.05.12.261.000	661.600,00			
3.1.90.13	OBRIGAÇÕES PATRONAIS	0.05.12.262.000	8.000,00			
3.1.90.13	OBRIGAÇÕES PATRONAIS	0.05.12.271.000	400.000,00			
3.1.90.13	OBRIGAÇÕES PATRONAIS	0.05.12.272.000	500.000,00			
3.1.90.16	OUTRAS DESPESAS VARIÁVEIS - PESSOAL CIVIL	0.01.00.110.000	38.500,00			
3.1.90.16	OUTRAS DESPESAS VARIÁVEIS - PESSOAL CIVIL	0.01.12.212.000	2.500,00			
3.1.90.16	OUTRAS DESPESAS VARIÁVEIS - PESSOAL CIVIL	0.01.12.213.000	5.000,00			
3.1.90.16	OUTRAS DESPESAS VARIÁVEIS - PESSOAL CIVIL	0.01.12.220.000	80.500,00			
3.1.90.16	OUTRAS DESPESAS VARIÁVEIS - PESSOAL CIVIL	0.05.12.261.000	16.500,00			
3.1.90.16	OUTRAS DESPESAS VARIÁVEIS - PESSOAL CIVIL	0.05.12.262.000	500,00			
3.1.90.16	OUTRAS DESPESAS VARIÁVEIS - PESSOAL CIVIL	0.05.12.271.000	3.000,00			
3.1.90.16	OUTRAS DESPESAS VARIÁVEIS - PESSOAL CIVIL	0.05.12.272.000	3.000,00			
3.1.90.94	INDENIZAÇÕES E RESTITUIÇÕES TRABALHISTAS	0.01.00.110.000	5.000,00			
3.1.90.94	INDENIZAÇÕES E RESTITUIÇÕES TRABALHISTAS	0.01.12.212.000	50.000,00			
3.1.90.94	INDENIZAÇÕES E RESTITUIÇÕES TRABALHISTAS	0.01.12.213.000	50.000,00			
3.1.90.94	INDENIZAÇÕES E RESTITUIÇÕES TRABALHISTAS	0.01.12.220.000	24.500,00			
3.1.90.94	INDENIZAÇÕES E RESTITUIÇÕES TRABALHISTAS	0.05.12.261.000	57.000,00			
3.1.90.94	INDENIZAÇÕES E RESTITUIÇÕES TRABALHISTAS	0.05.12.262.000	2.000,00			
3.1.90.94	INDENIZAÇÕES E RESTITUIÇÕES TRABALHISTAS	0.05.12.271.000	20.000,00			
3.1.90.94	INDENIZAÇÕES E RESTITUIÇÕES TRABALHISTAS	0.05.12.272.000	50.000,00			
3.1.90.96	RESSARCIMENTO DE DESPESAS DE PESSOAL REQUISITADO	0.05.12.261.000	110.400,00			
3.3.00.00	OUTRAS DESPESAS CORRENTES				11.700.988,46	
3.3.50.00	TRANSFERÊNCIAS A INSTITUIÇÕES PRIVADAS SEM FINS LUCRATIVOS			70.000,00		
3.3.50.39	OUTROS SERVIÇOS DE TERCEIROS - PESSOA JURÍDICA	0.01.12.220.000	70.000,00			
3.3.90.00	APLICAÇÕES DIRETAS			11.630.988,46		
3.3.90.14	DIÁRIAS - CIVIL	0.01.00.110.000	5.000,00			
3.3.90.14	DIÁRIAS - CIVIL	0.01.12.220.000	10.000,00			

**PREFEITURA MUNICIPAL DE CAFELANDIA**

AVENIDA JACOB ZUCCHI, 200 - CNPJ:46186375/0001-99

Orçamento Programa - Exercício de 2025

Anexo 02

Página 6

NATUREZA DA DESPESA POR ORGÃO

Lei: , Data:

PODER		02 EXECUTIVO				
ORGÃO		03 DIRETORIA MUNICIPAL DE EDUCAÇÃO				
Código	Especificação	F.R.-C.A.	Elemento	Modalidade	Grupo	Categoria Econômica
3.3.90.30	MATERIAL DE CONSUMO	0.01.00.110.000	360.000,00			
3.3.90.30	MATERIAL DE CONSUMO	0.01.12.212.000	200.000,00			
3.3.90.30	MATERIAL DE CONSUMO	0.01.12.213.000	220.000,00			
3.3.90.30	MATERIAL DE CONSUMO	0.01.12.220.000	860.000,00			
3.3.90.30	MATERIAL DE CONSUMO	0.02.81.220.005	250.000,00			
3.3.90.30	MATERIAL DE CONSUMO	0.02.81.220.006	867.840,00			
3.3.90.30	MATERIAL DE CONSUMO	0.02.81.230.001	200.000,00			
3.3.90.30	MATERIAL DE CONSUMO	0.02.81.230.004	568.620,00			
3.3.90.30	MATERIAL DE CONSUMO	0.05.13.280.000	198.000,00			
3.3.90.30	MATERIAL DE CONSUMO	0.05.13.281.000	198.000,00			
3.3.90.30	MATERIAL DE CONSUMO	0.05.13.282.000	295.000,00			
3.3.90.30	MATERIAL DE CONSUMO	0.05.81.232.000	5.500,00			
3.3.90.30	MATERIAL DE CONSUMO	0.05.81.233.000	162.160,00			
3.3.90.30	MATERIAL DE CONSUMO	0.05.81.242.000	2.040,00			
3.3.90.30	MATERIAL DE CONSUMO	0.05.81.243.000	984,00			
3.3.90.30	MATERIAL DE CONSUMO	0.05.81.283.000	103.298,00			
3.3.90.30	MATERIAL DE CONSUMO	0.05.81.284.000	60.716,00			
3.3.90.30	MATERIAL DE CONSUMO	0.05.81.285.000	335.086,00			
3.3.90.30	MATERIAL DE CONSUMO	0.05.81.287.000	6.100,00			
3.3.90.30	MATERIAL DE CONSUMO	0.05.81.288.000	19.000,00			
3.3.90.30	MATERIAL DE CONSUMO	0.05.81.296.002	49.875,16			
3.3.90.35	SERVIÇOS DE CONSULTORIA	0.05.13.282.000	20.000,00			
3.3.90.36	OUTROS SERVIÇOS DE TERCEIROS - PESSOA FÍSICA	0.01.00.110.000	44.500,00			
3.3.90.36	OUTROS SERVIÇOS DE TERCEIROS - PESSOA FÍSICA	0.01.12.212.000	2.000,00			
3.3.90.36	OUTROS SERVIÇOS DE TERCEIROS - PESSOA FÍSICA	0.01.12.213.000	3.000,00			
3.3.90.36	OUTROS SERVIÇOS DE TERCEIROS - PESSOA FÍSICA	0.01.12.220.000	84.500,00			
3.3.90.39	OUTROS SERVIÇOS DE TERCEIROS - PESSOA JURÍDICA	0.01.00.110.000	1.078.000,00			
3.3.90.39	OUTROS SERVIÇOS DE TERCEIROS - PESSOA JURÍDICA	0.01.12.212.000	100.000,00			
3.3.90.39	OUTROS SERVIÇOS DE TERCEIROS - PESSOA JURÍDICA	0.01.12.213.000	120.000,00			
3.3.90.39	OUTROS SERVIÇOS DE TERCEIROS - PESSOA JURÍDICA	0.01.12.220.000	839.000,00			
3.3.90.39	OUTROS SERVIÇOS DE TERCEIROS - PESSOA JURÍDICA	0.02.81.220.005	1.953.600,00			
3.3.90.39	OUTROS SERVIÇOS DE TERCEIROS - PESSOA JURÍDICA	0.02.81.230.001	1.150.000,00			
3.3.90.39	OUTROS SERVIÇOS DE TERCEIROS - PESSOA JURÍDICA	0.05.13.280.000	10.000,00			
3.3.90.39	OUTROS SERVIÇOS DE TERCEIROS - PESSOA JURÍDICA	0.05.13.281.000	15.000,00			
3.3.90.39	OUTROS SERVIÇOS DE TERCEIROS - PESSOA JURÍDICA	0.05.13.282.000	15.000,00			
3.3.90.40	SERVIÇOS DE TECNOLOGIA DA INFORMAÇÃO E COMUNICAÇÃO - PJ	0.01.00.110.000	3.500,00			
3.3.90.40	SERVIÇOS DE TECNOLOGIA DA INFORMAÇÃO E COMUNICAÇÃO - PJ	0.01.12.212.000	9.500,00			
3.3.90.40	SERVIÇOS DE TECNOLOGIA DA INFORMAÇÃO E COMUNICAÇÃO - PJ	0.01.12.213.000	9.500,00			
3.3.90.40	SERVIÇOS DE TECNOLOGIA DA INFORMAÇÃO E COMUNICAÇÃO - PJ	0.01.12.220.000	63.000,00			
3.3.90.46	AUXÍLIO ALIMENTAÇÃO	0.01.12.220.000	1.133.669,30			
4.0.00.00	DESPESAS DE CAPITAL					2.193.212,73
4.4.00.00	INVESTIMENTOS				1.593.212,73	

**PREFEITURA MUNICIPAL DE CAFELANDIA**

AVENIDA JACOB ZUCCHI, 200 - CNPJ:46186375/0001-99

Orçamento Programa - Exercício de 2025

Anexo 02

Página 7

Lei: , Data:

NATUREZA DA DESPESA POR ORGÃO

Código	Especificação	F.R.-C.A.	Elemento	Modalidade	Grupo	Categoria Econômica
PODER	02 EXECUTIVO					
ORGÃO	03 DIRETORIA MUNICIPAL DE EDUCAÇÃO					
4.4.90.00	APLICAÇÕES DIRETAS			1.593.212,73		
4.4.90.51	OBRAS E INSTALAÇÕES	0.01.12.212.000	900.000,00			
4.4.90.51	OBRAS E INSTALAÇÕES	0.05.13.282.000	100.000,00			
4.4.90.52	EQUIPAMENTOS E MATERIAL PERMANENTE	0.01.00.110.000	61.000,00			
4.4.90.52	EQUIPAMENTOS E MATERIAL PERMANENTE	0.01.12.212.000	100.000,00			
4.4.90.52	EQUIPAMENTOS E MATERIAL PERMANENTE	0.01.12.213.000	50.000,00			
4.4.90.52	EQUIPAMENTOS E MATERIAL PERMANENTE	0.01.12.220.000	305.000,00			
4.4.90.52	EQUIPAMENTOS E MATERIAL PERMANENTE	0.05.81.296.002	77.212,73			
4.5.00.00	INVERSÕES FINANCEIRAS				600.000,00	
4.5.90.00	APLICAÇÕES DIRETAS			600.000,00		
4.5.90.61	AQUISIÇÃO DE IMÓVEIS	0.01.12.220.000	600.000,00			
TOTAL						33.704.701,19

**PREFEITURA MUNICIPAL DE CAFELANDIA**

AVENIDA JACOB ZUCCHI, 200 - CNPJ:46186375/0001-99

Orçamento Programa - Exercício de 2025

Anexo 02

Página 8

NATUREZA DA DESPESA POR ORGÃO

Lei: , Data:

PODER		02 EXECUTIVO				
ORGÃO		04 DIRETORIA M. DE ASSIST. SOCIAL, CIDADANIA E DESENVOLVIMENTO				
Código	Especificação	F.R.-C.A.	Elemento	Modalidade	Grupo	Categoria Econômica
3.0.00.00	DESPESAS CORRENTES					9.001.521,15
3.1.00.00	PESSOAL E ENCARGOS SOCIAIS				2.530.000,00	
3.1.90.00	APLICAÇÕES DIRETAS			2.530.000,00		
3.1.90.11	VENCIMENTOS E VANTAGENS FIXAS - PESSOAL CIVIL	0.01.00.110.000	798.000,00			
3.1.90.11	VENCIMENTOS E VANTAGENS FIXAS - PESSOAL CIVIL	0.03.00.510.000	1.205.500,00			
3.1.90.13	OBRIGAÇÕES PATRONAIS	0.01.00.110.000	173.000,00			
3.1.90.13	OBRIGAÇÕES PATRONAIS	0.03.00.510.000	269.000,00			
3.1.90.16	OUTRAS DESPESAS VARIÁVEIS - PESSOAL CIVIL	0.01.00.110.000	21.500,00			
3.1.90.16	OUTRAS DESPESAS VARIÁVEIS - PESSOAL CIVIL	0.03.00.510.000	48.000,00			
3.1.90.94	INDENIZAÇÕES E RESTITUIÇÕES TRABALHISTAS	0.01.00.110.000	5.000,00			
3.1.90.94	INDENIZAÇÕES E RESTITUIÇÕES TRABALHISTAS	0.03.00.510.000	10.000,00			
3.3.00.00	OUTRAS DESPESAS CORRENTES				6.471.521,15	
3.3.50.00	TRANSFERÊNCIAS A INSTITUIÇÕES PRIVADAS SEM FINS LUCRATIVOS			1.051.971,15		
3.3.50.39	OUTROS SERVIÇOS DE TERCEIROS - PESSOA JURÍDICA	0.02.81.500.005	82.451,15			
3.3.50.39	OUTROS SERVIÇOS DE TERCEIROS - PESSOA JURÍDICA	0.03.00.510.000	892.000,00			
3.3.50.39	OUTROS SERVIÇOS DE TERCEIROS - PESSOA JURÍDICA	0.05.81.500.001	60.000,00			
3.3.50.39	OUTROS SERVIÇOS DE TERCEIROS - PESSOA JURÍDICA	0.05.81.500.002	17.520,00			
3.3.71.00	TRANSFERÊNCIA A CONSÓRCIOS PÚBLICOS			24.000,00		
3.3.71.70	RATEIO PELA PARTICIPAÇÃO EM CONSÓRCIO PÚBLICO	0.01.00.110.000	24.000,00			
3.3.90.00	APLICAÇÕES DIRETAS			5.395.550,00		
3.3.90.14	DIÁRIAS - CIVIL	0.01.00.110.000	1.000,00			
3.3.90.14	DIÁRIAS - CIVIL	0.03.00.510.000	30.000,00			
3.3.90.30	MATERIAL DE CONSUMO	0.01.00.110.000	312.000,00			
3.3.90.30	MATERIAL DE CONSUMO	0.02.81.500.004	36.540,00			
3.3.90.30	MATERIAL DE CONSUMO	0.03.00.510.000	467.000,00			
3.3.90.30	MATERIAL DE CONSUMO	0.05.81.500.009	75.600,00			
3.3.90.30	MATERIAL DE CONSUMO	0.05.81.500.028	26.000,00			
3.3.90.31	PREMIAÇÕES CULTURAIS, ARTÍSTICAS, CIENTÍFICAS, DESPORTIVAS E	0.01.00.110.000	23.000,00			
3.3.90.31	PREMIAÇÕES CULTURAIS, ARTÍSTICAS, CIENTÍFICAS, DESPORTIVAS E	0.05.81.100.129	150.000,00			
3.3.90.32	MATERIAL, BEM OU SERVIÇO PARA DISTRIBUIÇÃO GRATUITA	0.01.00.110.000	1.000,00			
3.3.90.32	MATERIAL, BEM OU SERVIÇO PARA DISTRIBUIÇÃO GRATUITA	0.03.00.510.000	48.000,00			
3.3.90.36	OUTROS SERVIÇOS DE TERCEIROS - PESSOA FÍSICA	0.01.00.110.000	61.000,00			
3.3.90.36	OUTROS SERVIÇOS DE TERCEIROS - PESSOA FÍSICA	0.03.00.510.000	42.500,00			
3.3.90.39	OUTROS SERVIÇOS DE TERCEIROS - PESSOA JURÍDICA	0.01.00.110.000	2.017.000,00			
3.3.90.39	OUTROS SERVIÇOS DE TERCEIROS - PESSOA JURÍDICA	0.03.00.500.011	10.000,00			
3.3.90.39	OUTROS SERVIÇOS DE TERCEIROS - PESSOA JURÍDICA	0.03.00.510.000	684.500,00			
3.3.90.39	OUTROS SERVIÇOS DE TERCEIROS - PESSOA JURÍDICA	0.05.81.500.010	80.000,00			
3.3.90.39	OUTROS SERVIÇOS DE TERCEIROS - PESSOA JURÍDICA	0.05.81.500.028	42.400,00			
3.3.90.39	OUTROS SERVIÇOS DE TERCEIROS - PESSOA JURÍDICA	0.05.81.500.033	10.000,00			
3.3.90.40	SERVIÇOS DE TECNOLOGIA DA INFORMAÇÃO E COMUNICAÇÃO - PJ	0.01.00.110.000	16.500,00			
3.3.90.40	SERVIÇOS DE TECNOLOGIA DA INFORMAÇÃO E COMUNICAÇÃO - PJ	0.03.00.510.000	45.000,00			
3.3.90.46	AUXÍLIO ALIMENTAÇÃO	0.03.00.510.000	137.390,00			

**PREFEITURA MUNICIPAL DE CAFELANDIA**

AVENIDA JACOB ZUCCHI, 200 - CNPJ:46186375/0001-99

Orçamento Programa - Exercício de 2025

Anexo 02

Página 9

NATUREZA DA DESPESA POR ORGÃO

Lei: , Data:

PODER		02 EXECUTIVO				
ORGÃO		04 DIRETORIA M. DE ASSIST. SOCIAL, CIDADANIA E DESENVOLVIMENTO				
Código	Especificação	F.R.-C.A.	Elemento	Modalidade	Grupo	Categoria Econômica
3.3.90.48	OUTROS AUXÍLIOS FINANCEIROS A PESSOA FÍSICA	0.01.00.110.000	900.000,00			
3.3.90.48	OUTROS AUXÍLIOS FINANCEIROS A PESSOA FÍSICA	0.02.81.500.031	32.120,00			
3.3.90.48	OUTROS AUXÍLIOS FINANCEIROS A PESSOA FÍSICA	0.03.00.510.000	147.000,00			
4.0.00.00	DESPESAS DE CAPITAL					1.377.163,00
4.4.00.00	INVESTIMENTOS				1.377.163,00	
4.4.90.00	APLICAÇÕES DIRETAS			1.377.163,00		
4.4.90.51	OBRAS E INSTALAÇÕES	0.01.00.100.109	9.550,00			
4.4.90.51	OBRAS E INSTALAÇÕES	0.01.00.100.130	26.990,00			
4.4.90.51	OBRAS E INSTALAÇÕES	0.01.00.110.000	15.000,00			
4.4.90.51	OBRAS E INSTALAÇÕES	0.03.00.510.000	100.000,00			
4.4.90.51	OBRAS E INSTALAÇÕES	0.05.81.100.130	674.903,00			
4.4.90.51	OBRAS E INSTALAÇÕES	0.05.81.800.018	50.000,00			
4.4.90.52	EQUIPAMENTOS E MATERIAL PERMANENTE	0.01.00.110.000	98.000,00			
4.4.90.52	EQUIPAMENTOS E MATERIAL PERMANENTE	0.02.81.500.032	12.120,00			
4.4.90.52	EQUIPAMENTOS E MATERIAL PERMANENTE	0.03.00.500.011	20.000,00			
4.4.90.52	EQUIPAMENTOS E MATERIAL PERMANENTE	0.03.00.510.000	319.000,00			
4.4.90.52	EQUIPAMENTOS E MATERIAL PERMANENTE	0.05.81.500.010	28.000,00			
4.4.90.52	EQUIPAMENTOS E MATERIAL PERMANENTE	0.05.81.500.028	18.000,00			
4.4.90.52	EQUIPAMENTOS E MATERIAL PERMANENTE	0.05.81.500.033	5.600,00			
TOTAL						10.378.684,15

**PREFEITURA MUNICIPAL DE CAFELANDIA**

AVENIDA JACOB ZUCCHI, 200 - CNPJ:46186375/0001-99

Orçamento Programa - Exercício de 2025

Anexo 02

Página 10

Lei: , Data:

NATUREZA DA DESPESA POR ORGÃO

PODER		02 EXECUTIVO				
ORGÃO		05 DIRETORIA MUNICIPAL DE ADMINISTRAÇÃO PLANEJAMENTO E FINANÇAS				
Código	Especificação	F.R.-C.A.	Elemento	Modalidade	Grupo	Categoria Econômica
3.0.00.00	DESPESAS CORRENTES					10.990.904,38
3.1.00.00	PESSOAL E ENCARGOS SOCIAIS				4.081.000,00	
3.1.90.00	APLICAÇÕES DIRETAS			4.081.000,00		
3.1.90.01	APOSENTADORIAS, RESERVA REMUNERADA E REFORMAS	0.01.00.110.000	50.000,00			
3.1.90.03	PENSÕES	0.01.00.110.000	200.000,00			
3.1.90.11	VENCIMENTOS E VANTAGENS FIXAS - PESSOAL CIVIL	0.01.00.110.000	2.775.500,00			
3.1.90.13	OBRIGAÇÕES PATRONAIS	0.01.00.110.000	619.500,00			
3.1.90.16	OUTRAS DESPESAS VARIÁVEIS - PESSOAL CIVIL	0.01.00.110.000	171.000,00			
3.1.90.91	SENTENÇAS JUDICIAIS	0.01.00.110.000	250.000,00			
3.1.90.94	INDENIZAÇÕES E RESTITUIÇÕES TRABALHISTAS	0.01.00.110.000	15.000,00			
3.2.00.00	JUROS E ENCARGOS DA DÍVIDA				10.000,00	
3.2.90.00	APLICAÇÕES DIRETAS			10.000,00		
3.2.90.21	JUROS SOBRE A DÍVIDA POR CONTRATO	0.01.00.110.000	10.000,00			
3.3.00.00	OUTRAS DESPESAS CORRENTES				6.899.904,38	
3.3.90.00	APLICAÇÕES DIRETAS			6.899.904,38		
3.3.90.14	DIÁRIAS - CIVIL	0.01.00.110.000	5.000,00			
3.3.90.30	MATERIAL DE CONSUMO	0.01.00.110.000	518.000,00			
3.3.90.35	SERVIÇOS DE CONSULTORIA	0.01.00.110.000	80.000,00			
3.3.90.36	OUTROS SERVIÇOS DE TERCEIROS - PESSOA FÍSICA	0.01.00.110.000	115.000,00			
3.3.90.39	OUTROS SERVIÇOS DE TERCEIROS - PESSOA JURÍDICA	0.01.00.110.000	1.725.000,00			
3.3.90.40	SERVIÇOS DE TECNOLOGIA DA INFORMAÇÃO E COMUNICAÇÃO - PJ	0.01.00.110.000	220.000,00			
3.3.90.46	AUXÍLIO ALIMENTAÇÃO	0.01.00.110.000	1.391.904,38			
3.3.90.47	OBRIGAÇÕES TRIBUTÁRIAS E CONTRIBUTIVAS	0.01.40.110.000	1.000.000,00			
3.3.90.48	OUTROS AUXÍLIOS FINANCEIROS A PESSOA FÍSICA	0.01.00.110.000	240.000,00			
3.3.90.91	SENTENÇAS JUDICIAIS	0.01.00.110.000	1.580.000,00			
3.3.90.92	DESPESAS DE EXERCÍCIOS ANTERIORES	0.01.00.110.000	10.000,00			
3.3.90.93	INDENIZAÇÕES E RESTITUIÇÕES	0.01.00.110.000	15.000,00			
4.0.00.00	DESPESAS DE CAPITAL					2.150.000,00
4.4.00.00	INVESTIMENTOS				350.000,00	
4.4.90.00	APLICAÇÕES DIRETAS			350.000,00		
4.4.90.52	EQUIPAMENTOS E MATERIAL PERMANENTE	0.01.00.110.000	350.000,00			
4.6.00.00	AMORTIZAÇÃO DA DÍVIDA				1.800.000,00	
4.6.90.00	APLICAÇÕES DIRETAS			1.800.000,00		
4.6.90.71	PRINCIPAL DA DÍVIDA CONTRATUAL RESGATADA	0.01.00.110.000	1.800.000,00			
TOTAL						13.140.904,38

**PREFEITURA MUNICIPAL DE CAFELANDIA**

AVENIDA JACOB ZUCCHI, 200 - CNPJ:46186375/0001-99

Orçamento Programa - Exercício de 2025

Anexo 02

Página 11

Lei: , Data:

NATUREZA DA DESPESA POR ORGÃO

PODER		02 EXECUTIVO				
ORGÃO		06 DIRETORIA MUN. DE OBRAS INFRAESTRUTURA E URBANISMO				
Código	Especificação	F.R.-C.A.	Elemento	Modalidade	Grupo	Categoria Econômica
3.0.00.00	DESPESAS CORRENTES					9.255.941,16
3.1.00.00	PESSOAL E ENCARGOS SOCIAIS				2.402.500,00	
3.1.90.00	APLICAÇÕES DIRETAS			2.402.500,00		
3.1.90.11	VENCIMENTOS E VANTAGENS FIXAS - PESSOAL CIVIL	0.01.00.110.000	1.798.500,00			
3.1.90.13	OBRIGAÇÕES PATRONAIS	0.01.00.110.000	416.500,00			
3.1.90.16	OUTRAS DESPESAS VARIÁVEIS - PESSOAL CIVIL	0.01.00.110.000	175.000,00			
3.1.90.94	INDENIZAÇÕES E RESTITUIÇÕES TRABALHISTAS	0.01.00.110.000	12.500,00			
3.3.00.00	OUTRAS DESPESAS CORRENTES				6.853.441,16	
3.3.90.00	APLICAÇÕES DIRETAS			6.853.441,16		
3.3.90.30	MATERIAL DE CONSUMO	0.01.00.110.000	2.075.000,00			
3.3.90.30	MATERIAL DE CONSUMO	0.01.00.400.001	24.300,00			
3.3.90.36	OUTROS SERVIÇOS DE TERCEIROS - PESSOA FÍSICA	0.01.00.110.000	101.500,00			
3.3.90.39	OUTROS SERVIÇOS DE TERCEIROS - PESSOA JURÍDICA	0.01.00.110.000	3.481.000,00			
3.3.90.39	OUTROS SERVIÇOS DE TERCEIROS - PESSOA JURÍDICA	0.01.00.400.001	24.300,00			
3.3.90.39	OUTROS SERVIÇOS DE TERCEIROS - PESSOA JURÍDICA	0.01.34.100.002	300.146,96			
3.3.90.39	OUTROS SERVIÇOS DE TERCEIROS - PESSOA JURÍDICA	0.01.34.100.005	149.807,76			
3.3.90.39	OUTROS SERVIÇOS DE TERCEIROS - PESSOA JURÍDICA	0.01.41.100.004	12.544,57			
3.3.90.39	OUTROS SERVIÇOS DE TERCEIROS - PESSOA JURÍDICA	0.01.42.140.000	684.841,87			
4.0.00.00	DESPESAS DE CAPITAL					648.656,82
4.4.00.00	INVESTIMENTOS				548.656,82	
4.4.90.00	APLICAÇÕES DIRETAS			548.656,82		
4.4.90.51	OBRAS E INSTALAÇÕES	0.01.00.100.113	15.666,82			
4.4.90.51	OBRAS E INSTALAÇÕES	0.01.00.100.118	50.000,00			
4.4.90.51	OBRAS E INSTALAÇÕES	0.01.00.100.128	5.500,00			
4.4.90.51	OBRAS E INSTALAÇÕES	0.01.00.110.000	160.000,00			
4.4.90.51	OBRAS E INSTALAÇÕES	0.01.00.800.023	11.490,00			
4.4.90.51	OBRAS E INSTALAÇÕES	0.02.81.100.118	50.000,00			
4.4.90.51	OBRAS E INSTALAÇÕES	0.02.81.100.128	50.000,00			
4.4.90.51	OBRAS E INSTALAÇÕES	0.05.81.800.023	50.000,00			
4.4.90.52	EQUIPAMENTOS E MATERIAL PERMANENTE	0.01.00.110.000	154.000,00			
4.4.90.52	EQUIPAMENTOS E MATERIAL PERMANENTE	0.01.00.400.001	2.000,00			
4.5.00.00	INVERSÕES FINANCEIRAS				100.000,00	
4.5.90.00	APLICAÇÕES DIRETAS			100.000,00		
4.5.90.61	AQUISIÇÃO DE IMÓVEIS	0.01.00.110.000	100.000,00			
TOTAL						9.904.597,98

**PREFEITURA MUNICIPAL DE CAFELANDIA**

AVENIDA JACOB ZUCCHI, 200 - CNPJ:46186375/0001-99

Orçamento Programa - Exercício de 2025

Anexo 02

Página 12

Lei: , Data:

NATUREZA DA DESPESA POR ORGÃO

PODER		02 EXECUTIVO				
ORGÃO		07 DIRETORIA MUNICIPAL DE MEIO AMBIENTE E SANEAMENTO				
Código	Especificação	F.R.-C.A.	Elemento	Modalidade	Grupo	Categoria Econômica
3.0.00.00	DESPESAS CORRENTES					5.114.000,00
3.1.00.00	PESSOAL E ENCARGOS SOCIAIS				2.274.000,00	
3.1.90.00	APLICAÇÕES DIRETAS			2.274.000,00		
3.1.90.11	VENCIMENTOS E VANTAGENS FIXAS - PESSOAL CIVIL	0.01.00.110.000	1.628.000,00			
3.1.90.13	OBRIGAÇÕES PATRONAIS	0.01.00.110.000	405.000,00			
3.1.90.16	OUTRAS DESPESAS VARIÁVEIS - PESSOAL CIVIL	0.01.00.110.000	235.000,00			
3.1.90.94	INDENIZAÇÕES E RESTITUIÇÕES TRABALHISTAS	0.01.00.110.000	6.000,00			
3.3.00.00	OUTRAS DESPESAS CORRENTES				2.840.000,00	
3.3.90.00	APLICAÇÕES DIRETAS			2.840.000,00		
3.3.90.30	MATERIAL DE CONSUMO	0.01.00.110.000	915.000,00			
3.3.90.36	OUTROS SERVIÇOS DE TERCEIROS - PESSOA FÍSICA	0.01.00.110.000	35.000,00			
3.3.90.39	OUTROS SERVIÇOS DE TERCEIROS - PESSOA JURÍDICA	0.01.00.110.000	1.750.000,00			
3.3.90.39	OUTROS SERVIÇOS DE TERCEIROS - PESSOA JURÍDICA	0.01.34.100.005	55.000,00			
3.3.90.39	OUTROS SERVIÇOS DE TERCEIROS - PESSOA JURÍDICA	0.05.00.100.099	80.000,00			
3.3.90.40	SERVIÇOS DE TECNOLOGIA DA INFORMAÇÃO E COMUNICAÇÃO - PJ	0.01.00.110.000	5.000,00			
4.0.00.00	DESPESAS DE CAPITAL					1.355.000,00
4.4.00.00	INVESTIMENTOS				1.355.000,00	
4.4.90.00	APLICAÇÕES DIRETAS			1.355.000,00		
4.4.90.51	OBRAS E INSTALAÇÕES	0.01.00.110.000	1.250.000,00			
4.4.90.52	EQUIPAMENTOS E MATERIAL PERMANENTE	0.01.00.110.000	105.000,00			
TOTAL						6.469.000,00

**PREFEITURA MUNICIPAL DE CAFELANDIA**

AVENIDA JACOB ZUCCHI, 200 - CNPJ:46186375/0001-99

Orçamento Programa - Exercício de 2025

Anexo 02

Página 13

Lei: , Data:

NATUREZA DA DESPESA POR ORGÃO

PODER ORGÃO						
02 EXECUTIVO 08 DIRETORIA MUNICIPAL DE AGRONEGÓCIOS						
Código	Especificação	F.R.-C.A.	Elemento	Modalidade	Grupo	Categoria Econômica
3.0.00.00	DESPESAS CORRENTES					1.877.899,31
3.1.00.00	PESSOAL E ENCARGOS SOCIAIS				980.000,00	
3.1.90.00	APLICAÇÕES DIRETAS			980.000,00		
3.1.90.11	VENCIMENTOS E VANTAGENS FIXAS - PESSOAL CIVIL	0.01.00.110.000	745.000,00			
3.1.90.13	OBRIGAÇÕES PATRONAIS	0.01.00.110.000	170.000,00			
3.1.90.16	OUTRAS DESPESAS VARIÁVEIS - PESSOAL CIVIL	0.01.00.110.000	60.000,00			
3.1.90.94	INDENIZAÇÕES E RESTITUIÇÕES TRABALHISTAS	0.01.00.110.000	5.000,00			
3.3.00.00	OUTRAS DESPESAS CORRENTES				897.899,31	
3.3.90.00	APLICAÇÕES DIRETAS			897.899,31		
3.3.90.30	MATERIAL DE CONSUMO	0.01.00.110.000	480.000,00			
3.3.90.30	MATERIAL DE CONSUMO	0.01.11.130.001	25.000,00			
3.3.90.36	OUTROS SERVIÇOS DE TERCEIROS - PESSOA FÍSICA	0.01.00.110.000	10.000,00			
3.3.90.39	OUTROS SERVIÇOS DE TERCEIROS - PESSOA JURÍDICA	0.01.00.110.000	320.000,00			
3.3.90.39	OUTROS SERVIÇOS DE TERCEIROS - PESSOA JURÍDICA	0.01.11.130.001	2.899,31			
3.3.90.48	OUTROS AUXÍLIOS FINANCEIROS A PESSOA FÍSICA	0.01.00.110.000	60.000,00			
4.0.00.00	DESPESAS DE CAPITAL					235.000,00
4.4.00.00	INVESTIMENTOS				235.000,00	
4.4.90.00	APLICAÇÕES DIRETAS			235.000,00		
4.4.90.52	EQUIPAMENTOS E MATERIAL PERMANENTE	0.01.00.110.000	235.000,00			
TOTAL						2.112.899,31

**PREFEITURA MUNICIPAL DE CAFELANDIA**

AVENIDA JACOB ZUCCHI, 200 - CNPJ:46186375/0001-99

Orçamento Programa - Exercício de 2025

Anexo 02

Página 14

Lei: , Data:

NATUREZA DA DESPESA POR ORGÃO

PODER		02 EXECUTIVO				
ORGÃO		99 RESERVA DE CONTINGÊNCIA				
Código	Especificação	F.R.-C.A.	Elemento	Modalidade	Grupo	Categoria Econômica
9.0.00.00	RESERVA DE CONTINGÊNCIA					1.584.862,00
9.9.00.00	RESERVA DE CONTINGÊNCIA				1.584.862,00	
9.9.99.00	RESERVA DE CONTINGÊNCIA			1.584.862,00		
9.9.99.99	RESERVA DE CONTINGÊNCIA	0.01.00 .110.000	1.584.862,00			
TOTAL						1.584.862,00
TOTAL GERAL						116.080.000,00

**PREFEITURA MUNICIPAL DE CAFELANDIA**

AVENIDA JACOB ZUCCHI, 200 - CNPJ:46186375/0001-99

Anexo 02

Página 3

Orçamento Programa - Exercício de 2025

NATUREZA DA DESPESA POR ORGÃO E UNIDADE

Lei: , Data:

PODER 02 EXECUTIVO						
ORGÃO 01 GABINETE DO PREFEITO						
UNIDADE 01 GABINETE DO PREFEITO						
Código	Especificação	F.R.-C.A.	Elemento	Modalidade	Grupo	Categoria Econômica
3.0.00.00	DESPESAS CORRENTES					1.051.500,00
3.1.00.00	PESSOAL E ENCARGOS SOCIAIS				856.500,00	
3.1.90.00	APLICAÇÕES DIRETAS			856.500,00		
3.1.90.11	VENCIMENTOS E VANTAGENS FIXAS - PESSOAL CIVIL	0.01.00.110.000	604.000,00			
3.1.90.13	OBRIGAÇÕES PATRONAIS	0.01.00.110.000	250.000,00			
3.1.90.16	OUTRAS DESPESAS VARIÁVEIS - PESSOAL CIVIL	0.01.00.110.000	500,00			
3.1.90.94	INDENIZAÇÕES E RESTITUIÇÕES TRABALHISTAS	0.01.00.110.000	2.000,00			
3.3.00.00	OUTRAS DESPESAS CORRENTES				195.000,00	
3.3.90.00	APLICAÇÕES DIRETAS			195.000,00		
3.3.90.14	DIÁRIAS - CIVIL	0.01.00.110.000	10.000,00			
3.3.90.30	MATERIAL DE CONSUMO	0.01.00.110.000	20.000,00			
3.3.90.35	SERVIÇOS DE CONSULTORIA	0.01.00.110.000	70.000,00			
3.3.90.36	OUTROS SERVIÇOS DE TERCEIROS - PESSOA FÍSICA	0.01.00.110.000	45.000,00			
3.3.90.39	OUTROS SERVIÇOS DE TERCEIROS - PESSOA JURÍDICA	0.01.00.110.000	30.000,00			
3.3.90.40	SERVIÇOS DE TECNOLOGIA DA INFORMAÇÃO E COMUNICAÇÃO - PJ	0.01.00.110.000	20.000,00			
4.0.00.00	DESPESAS DE CAPITAL					10.000,00
4.4.00.00	INVESTIMENTOS				10.000,00	
4.4.90.00	APLICAÇÕES DIRETAS			10.000,00		
4.4.90.52	EQUIPAMENTOS E MATERIAL PERMANENTE	0.01.00.110.000	10.000,00			
TOTAL						1.061.500,00

**PREFEITURA MUNICIPAL DE CAFELANDIA**

AVENIDA JACOB ZUCCHI, 200 - CNPJ:46186375/0001-99

Anexo 02

Página 4

Orçamento Programa - Exercício de 2025

NATUREZA DA DESPESA POR ORGÃO E UNIDADE

Lei: , Data:

PODER 02 EXECUTIVO						
ORGÃO 01 GABINETE DO PREFEITO						
UNIDADE 02 SECRETARIA GERAL						
Código	Especificação	F.R.-C.A.	Elemento	Modalidade	Grupo	Categoria Econômica
3.0.00.00	DESPESAS CORRENTES					84.249,62
3.0.00.00	DESPESAS CORRENTES					1.344.500,00
3.1.00.00	PESSOAL E ENCARGOS SOCIAIS				721.500,00	
3.1.90.00	APLICAÇÕES DIRETAS			721.500,00		
3.1.90.11	VENCIMENTOS E VANTAGENS FIXAS - PESSOAL CIVIL	0.01.00.110.000	593.000,00			
3.1.90.13	OBRIGAÇÕES PATRONAIS	0.01.00.110.000	126.000,00			
3.1.90.16	OUTRAS DESPESAS VARIÁVEIS - PESSOAL CIVIL	0.01.00.110.000	500,00			
3.1.90.94	INDENIZAÇÕES E RESTITUIÇÕES TRABALHISTAS	0.01.00.110.000	2.000,00			
3.3.00.00	OUTRAS DESPESAS CORRENTES				707.249,62	
3.3.90.00	APLICAÇÕES DIRETAS			707.249,62		
3.3.90.30	MATERIAL DE CONSUMO	0.01.00.110.000	200.000,00			
3.3.90.36	OUTROS SERVIÇOS DE TERCEIROS - PESSOA FÍSICA	0.01.00.110.000	60.000,00			
3.3.90.39	OUTROS SERVIÇOS DE TERCEIROS - PESSOA JURÍDICA	0.01.00.110.000	285.000,00			
3.3.90.39	OUTROS SERVIÇOS DE TERCEIROS - PESSOA JURÍDICA	0.01.42.100.006	84.249,62			
3.3.90.40	SERVIÇOS DE TECNOLOGIA DA INFORMAÇÃO E COMUNICAÇÃO - PJ	0.01.00.110.000	78.000,00			
4.0.00.00	DESPESAS DE CAPITAL					5.000,00
4.4.00.00	INVESTIMENTOS				5.000,00	
4.4.90.00	APLICAÇÕES DIRETAS			5.000,00		
4.4.90.52	EQUIPAMENTOS E MATERIAL PERMANENTE	0.01.00.110.000	5.000,00			
TOTAL						1.433.749,62

**PREFEITURA MUNICIPAL DE CAFELANDIA**

AVENIDA JACOB ZUCCHI, 200 - CNPJ:46186375/0001-99

Anexo 02

Página 5

Orçamento Programa - Exercício de 2025

NATUREZA DA DESPESA POR ORGÃO E UNIDADE

Lei: , Data:

PODER 02 EXECUTIVO						
ORGÃO 01 GABINETE DO PREFEITO						
UNIDADE 03 PROCURADORIA MUNICIPAL						
Código	Especificação	F.R.-C.A.	Elemento	Modalidade	Grupo	Categoria Econômica
3.0.00.00	DESPESAS CORRENTES					839.620,00
3.1.00.00	PESSOAL E ENCARGOS SOCIAIS				615.500,00	
3.1.90.00	APLICAÇÕES DIRETAS			615.500,00		
3.1.90.11	VENCIMENTOS E VANTAGENS FIXAS - PESSOAL CIVIL	0.01.00.110.000	501.000,00			
3.1.90.13	OBRIGAÇÕES PATRONAIS	0.01.00.110.000	107.500,00			
3.1.90.16	OUTRAS DESPESAS VARIÁVEIS - PESSOAL CIVIL	0.01.00.110.000	5.000,00			
3.1.90.94	INDENIZAÇÕES E RESTITUIÇÕES TRABALHISTAS	0.01.00.110.000	2.000,00			
3.3.00.00	OUTRAS DESPESAS CORRENTES				224.120,00	
3.3.90.00	APLICAÇÕES DIRETAS			224.120,00		
3.3.90.30	MATERIAL DE CONSUMO	0.01.00.110.000	5.000,00			
3.3.90.36	OUTROS SERVIÇOS DE TERCEIROS - PESSOA FÍSICA	0.01.00.110.000	85.000,00			
3.3.90.36	OUTROS SERVIÇOS DE TERCEIROS - PESSOA FÍSICA	0.01.57.110.000	99.120,00			
3.3.90.39	OUTROS SERVIÇOS DE TERCEIROS - PESSOA JURÍDICA	0.01.00.110.000	35.000,00			
4.0.00.00	DESPESAS DE CAPITAL					2.000,00
4.4.00.00	INVESTIMENTOS				2.000,00	
4.4.90.00	APLICAÇÕES DIRETAS			2.000,00		
4.4.90.52	EQUIPAMENTOS E MATERIAL PERMANENTE	0.01.00.110.000	2.000,00			
TOTAL						841.620,00

**PREFEITURA MUNICIPAL DE CAFELANDIA**

AVENIDA JACOB ZUCCHI, 200 - CNPJ:46186375/0001-99

Anexo 02

Página 6

Orçamento Programa - Exercício de 2025

NATUREZA DA DESPESA POR ORGÃO E UNIDADE

Lei: , Data:

Código	Especificação	F.R.-C.A.	Elemento	Modalidade	Grupo	Categoria Econômica
PODER	02 EXECUTIVO					
ORGÃO	01 GABINETE DO PREFEITO					
UNIDADE	04 FUNDO SOCIAL DE SOLIDARIEDADE					
3.0.00.00	DESPESAS CORRENTES					100.500,00
3.3.00.00	OUTRAS DESPESAS CORRENTES				100.500,00	
3.3.90.00	APLICAÇÕES DIRETAS			100.500,00		
3.3.90.30	MATERIAL DE CONSUMO	0.03.00.510.000	12.000,00			
3.3.90.32	MATERIAL, BEM OU SERVIÇO PARA DISTRIBUIÇÃO GRATUITA	0.03.00.510.000	30.000,00			
3.3.90.36	OUTROS SERVIÇOS DE TERCEIROS - PESSOA FÍSICA	0.03.00.510.000	2.000,00			
3.3.90.39	OUTROS SERVIÇOS DE TERCEIROS - PESSOA JURÍDICA	0.03.00.510.000	54.000,00			
3.3.90.40	SERVIÇOS DE TECNOLOGIA DA INFORMAÇÃO E COMUNICAÇÃO - PJ	0.03.00.510.000	2.500,00			
4.0.00.00	DESPESAS DE CAPITAL					5.000,00
4.4.00.00	INVESTIMENTOS				5.000,00	
4.4.90.00	APLICAÇÕES DIRETAS			5.000,00		
4.4.90.52	EQUIPAMENTOS E MATERIAL PERMANENTE	0.03.00.510.000	5.000,00			
TOTAL						105.500,00

**PREFEITURA MUNICIPAL DE CAFELANDIA**

AVENIDA JACOB ZUCCHI, 200 - CNPJ:46186375/0001-99

Anexo 02

Página 7

Orçamento Programa - Exercício de 2025

NATUREZA DA DESPESA POR ORGÃO E UNIDADE

Lei: , Data:

Código	Especificação	F.R.-C.A.	Elemento	Modalidade	Grupo	Categoria Econômica
PODER	02 EXECUTIVO					
ORGÃO	01 GABINETE DO PREFEITO					
UNIDADE	05 COORDENADORIA DE DEFESA CIVIL					
3.0.00.00	DESPESAS CORRENTES					90.000,00
3.3.00.00	OUTRAS DESPESAS CORRENTES				90.000,00	
3.3.90.00	APLICAÇÕES DIRETAS			90.000,00		
3.3.90.30	MATERIAL DE CONSUMO	0.01.00.110.000	62.000,00			
3.3.90.32	MATERIAL, BEM OU SERVIÇO PARA DISTRIBUIÇÃO GRATUITA	0.01.00.110.000	5.000,00			
3.3.90.36	OUTROS SERVIÇOS DE TERCEIROS - PESSOA FÍSICA	0.01.00.110.000	3.000,00			
3.3.90.39	OUTROS SERVIÇOS DE TERCEIROS - PESSOA JURÍDICA	0.01.00.110.000	20.000,00			
4.0.00.00	DESPESAS DE CAPITAL					15.000,00
4.4.00.00	INVESTIMENTOS				15.000,00	
4.4.90.00	APLICAÇÕES DIRETAS			15.000,00		
4.4.90.52	EQUIPAMENTOS E MATERIAL PERMANENTE	0.01.00.110.000	15.000,00			
TOTAL						105.000,00

**PREFEITURA MUNICIPAL DE CAFELANDIA**

AVENIDA JACOB ZUCCHI, 200 - CNPJ:46186375/0001-99

Anexo 02

Página 8

Orçamento Programa - Exercício de 2025

NATUREZA DA DESPESA POR ORGÃO E UNIDADE

Lei: , Data:

Código	Especificação	F.R.-C.A.	Elemento	Modalidade	Grupo	Categoria Econômica
PODER	02 EXECUTIVO					
ORGÃO	01 GABINETE DO PREFEITO					
UNIDADE	06 DIRETORIA ESP. DE CONTR. INTERNO E TRANSPARÊNCIA					
3.0.00.00	DESPESAS CORRENTES					260.500,00
3.1.00.00	PESSOAL E ENCARGOS SOCIAIS				218.500,00	
3.1.90.00	APLICAÇÕES DIRETAS			218.500,00		
3.1.90.11	VENCIMENTOS E VANTAGENS FIXAS - PESSOAL CIVIL	0.01.00.110.000	179.000,00			
3.1.90.13	OBRIGAÇÕES PATRONAIS	0.01.00.110.000	38.000,00			
3.1.90.16	OUTRAS DESPESAS VARIÁVEIS - PESSOAL CIVIL	0.01.00.110.000	500,00			
3.1.90.94	INDENIZAÇÕES E RESTITUIÇÕES TRABALHISTAS	0.01.00.110.000	1.000,00			
3.3.00.00	OUTRAS DESPESAS CORRENTES				42.000,00	
3.3.90.00	APLICAÇÕES DIRETAS			42.000,00		
3.3.90.14	DIÁRIAS - CIVIL	0.01.00.110.000	1.000,00			
3.3.90.30	MATERIAL DE CONSUMO	0.01.00.110.000	2.000,00			
3.3.90.36	OUTROS SERVIÇOS DE TERCEIROS - PESSOA FÍSICA	0.01.00.110.000	1.000,00			
3.3.90.39	OUTROS SERVIÇOS DE TERCEIROS - PESSOA JURÍDICA	0.01.00.110.000	5.000,00			
3.3.90.40	SERVIÇOS DE TECNOLOGIA DA INFORMAÇÃO E COMUNICAÇÃO - PJ	0.01.00.110.000	33.000,00			
4.0.00.00	DESPESAS DE CAPITAL					2.000,00
4.4.00.00	INVESTIMENTOS				2.000,00	
4.4.90.00	APLICAÇÕES DIRETAS			2.000,00		
4.4.90.52	EQUIPAMENTOS E MATERIAL PERMANENTE	0.01.00.110.000	2.000,00			
TOTAL						262.500,00

**PREFEITURA MUNICIPAL DE CAFELANDIA**

AVENIDA JACOB ZUCCHI, 200 - CNPJ:46186375/0001-99

Anexo 02

Página 9

Orçamento Programa - Exercício de 2025

NATUREZA DA DESPESA POR ORGÃO E UNIDADE

Lei: , Data:

PODER 02 EXECUTIVO						
ORGÃO 01 GABINETE DO PREFEITO						
UNIDADE 07 CONSELHO TUTELAR						
Código	Especificação	F.R.-C.A.	Elemento	Modalidade	Grupo	Categoria Econômica
3.0.00.00	DESPESAS CORRENTES					222.000,00
3.1.00.00	PESSOAL E ENCARGOS SOCIAIS				163.500,00	
3.1.90.00	APLICAÇÕES DIRETAS			163.500,00		
3.1.90.11	VENCIMENTOS E VANTAGENS FIXAS - PESSOAL CIVIL	0.01.00.110.000	133.500,00			
3.1.90.13	OBRIGAÇÕES PATRONAIS	0.01.00.110.000	28.500,00			
3.1.90.16	OUTRAS DESPESAS VARIÁVEIS - PESSOAL CIVIL	0.01.00.110.000	500,00			
3.1.90.94	INDENIZAÇÕES E RESTITUIÇÕES TRABALHISTAS	0.01.00.110.000	1.000,00			
3.3.00.00	OUTRAS DESPESAS CORRENTES				58.500,00	
3.3.90.00	APLICAÇÕES DIRETAS			58.500,00		
3.3.90.30	MATERIAL DE CONSUMO	0.01.00.110.000	10.000,00			
3.3.90.36	OUTROS SERVIÇOS DE TERCEIROS - PESSOA FÍSICA	0.01.00.110.000	26.000,00			
3.3.90.39	OUTROS SERVIÇOS DE TERCEIROS - PESSOA JURÍDICA	0.01.00.110.000	20.000,00			
3.3.90.40	SERVIÇOS DE TECNOLOGIA DA INFORMAÇÃO E COMUNICAÇÃO - PJ	0.01.00.110.000	2.500,00			
4.0.00.00	DESPESAS DE CAPITAL					2.000,00
4.4.00.00	INVESTIMENTOS				2.000,00	
4.4.90.00	APLICAÇÕES DIRETAS			2.000,00		
4.4.90.52	EQUIPAMENTOS E MATERIAL PERMANENTE	0.01.00.110.000	2.000,00			
TOTAL						224.000,00

**PREFEITURA MUNICIPAL DE CAFELÂNDIA**

AVENIDA JACOB ZUCCHI, 200 - CNPJ:46186375/0001-99

Anexo 02

Página 10

Orçamento Programa - Exercício de 2025

NATUREZA DA DESPESA POR ORGÃO E UNIDADE

Lei: , Data:

PODER 02 EXECUTIVO						
ORGÃO 02 DIRETORIA MUNICIPAL DA SAÚDE						
UNIDADE 01 ESTRATÉGIA SAÚDE DA FAMÍLIA						
Código	Especificação	F.R.-C.A.	Elemento	Modalidade	Grupo	Categoria Econômica
3.0.00.00	DESPESAS CORRENTES					4.629.341,97
3.0.00.00	DESPESAS CORRENTES					941.616,00
3.0.00.00	DESPESAS CORRENTES					257.056,68
3.0.00.00	DESPESAS CORRENTES					1.102.932,00
3.0.00.00	DESPESAS CORRENTES					16.275.000,00
3.1.00.00	PESSOAL E ENCARGOS SOCIAIS				10.764.135,48	
3.1.90.00	APLICAÇÕES DIRETAS			10.764.135,48		
3.1.90.11	VENCIMENTOS E VANTAGENS FIXAS - PESSOAL CIVIL	0.01.00.310.000	6.663.000,00			
3.1.90.11	VENCIMENTOS E VANTAGENS FIXAS - PESSOAL CIVIL	0.05.81.313.000	869.184,00			
3.1.90.11	VENCIMENTOS E VANTAGENS FIXAS - PESSOAL CIVIL	0.05.81.301.046	1.061.724,08			
3.1.90.11	VENCIMENTOS E VANTAGENS FIXAS - PESSOAL CIVIL	0.05.81.301.026	282.227,40			
3.1.90.13	OBRIGAÇÕES PATRONAIS	0.01.00.310.000	1.521.000,00			
3.1.90.16	OUTRAS DESPESAS VARIÁVEIS - PESSOAL CIVIL	0.01.00.310.000	314.000,00			
3.1.90.94	INDENIZAÇÕES E RESTITUIÇÕES TRABALHISTAS	0.01.00.310.000	53.000,00			
3.3.00.00	OUTRAS DESPESAS CORRENTES				12.441.811,17	
3.3.50.00	TRANSFERÊNCIAS A INSTITUIÇÕES PRIVADAS SEM FINS LUCRATIVOS			8.380.845,24		
3.3.50.39	OUTROS SERVIÇOS DE TERCEIROS - PESSOA JURÍDICA	0.01.00.310.000	4.980.000,00			
3.3.50.39	OUTROS SERVIÇOS DE TERCEIROS - PESSOA JURÍDICA	0.02.81.302.016	1.002.657,60			
3.3.50.39	OUTROS SERVIÇOS DE TERCEIROS - PESSOA JURÍDICA	0.05.81.302.001	2.141.130,96			
3.3.50.39	OUTROS SERVIÇOS DE TERCEIROS - PESSOA JURÍDICA	0.05.81.370.000	257.056,68			
3.3.90.00	APLICAÇÕES DIRETAS			4.060.965,93		
3.3.90.14	DIÁRIAS - CIVIL	0.01.00.310.000	100.000,00			
3.3.90.30	MATERIAL DE CONSUMO	0.01.00.310.000	1.040.000,00			
3.3.90.30	MATERIAL DE CONSUMO	0.02.81.301.012	36.000,00			
3.3.90.30	MATERIAL DE CONSUMO	0.02.81.301.044	20.000,00			
3.3.90.30	MATERIAL DE CONSUMO	0.05.81.301.007	10.000,00			
3.3.90.30	MATERIAL DE CONSUMO	0.05.81.301.046	300.000,00			
3.3.90.32	MATERIAL, BEM OU SERVIÇO PARA DISTRIBUIÇÃO GRATUITA	0.01.00.310.000	420.000,00			
3.3.90.32	MATERIAL, BEM OU SERVIÇO PARA DISTRIBUIÇÃO GRATUITA	0.02.81.301.044	20.000,00			
3.3.90.32	MATERIAL, BEM OU SERVIÇO PARA DISTRIBUIÇÃO GRATUITA	0.05.81.302.001	15.000,00			
3.3.90.32	MATERIAL, BEM OU SERVIÇO PARA DISTRIBUIÇÃO GRATUITA	0.05.81.301.046	641.724,08			
3.3.90.34	OUTRAS DESPESAS DE PESSOAL DECORRENTES DE CONTRATOS DE	0.01.00.310.000	10.000,00			
3.3.90.36	OUTROS SERVIÇOS DE TERCEIROS - PESSOA FÍSICA	0.01.00.310.000	10.000,00			
3.3.90.36	OUTROS SERVIÇOS DE TERCEIROS - PESSOA FÍSICA	0.05.81.313.000	72.432,00			
3.3.90.39	OUTROS SERVIÇOS DE TERCEIROS - PESSOA JURÍDICA	0.01.00.310.000	1.029.000,00			
3.3.90.39	OUTROS SERVIÇOS DE TERCEIROS - PESSOA JURÍDICA	0.02.81.301.044	24.274,40			
3.3.90.39	OUTROS SERVIÇOS DE TERCEIROS - PESSOA JURÍDICA	0.05.81.301.007	8.573,45			
3.3.90.39	OUTROS SERVIÇOS DE TERCEIROS - PESSOA JURÍDICA	0.05.81.301.046	168.962,00			
3.3.90.40	SERVIÇOS DE TECNOLOGIA DA INFORMAÇÃO E COMUNICAÇÃO - PJ	0.01.00.310.000	75.500,00			
3.3.90.48	OUTROS AUXÍLIOS FINANCEIROS A PESSOA FÍSICA	0.01.00.310.000	59.500,00			
4.0.00.00	DESPESAS DE CAPITAL					334.000,00
4.4.00.00	INVESTIMENTOS				334.000,00	
4.4.90.00	APLICAÇÕES DIRETAS			334.000,00		
4.4.90.51	OBRAS E INSTALAÇÕES	0.01.00.310.000	50.000,00			
4.4.90.52	EQUIPAMENTOS E MATERIAL PERMANENTE	0.01.00.310.000	284.000,00			
TOTAL						23.539.946,65

**PREFEITURA MUNICIPAL DE CAFELANDIA**

AVENIDA JACOB ZUCCHI, 200 - CNPJ:46186375/0001-99

Anexo 02

Página 11

Orçamento Programa - Exercício de 2025

NATUREZA DA DESPESA POR ORGÃO E UNIDADE

Lei: , Data:

PODER 02 EXECUTIVO						
ORGÃO 02 DIRETORIA MUNICIPAL DA SAÚDE						
UNIDADE 02 CENTRO DE ESPECIALIDADES						
Código	Especificação	F.R.-C.A.	Elemento	Modalidade	Grupo	Categoria Econômica
3.0.00.00	DESPESAS CORRENTES					1.915.500,00
3.0.00.00	DESPESAS CORRENTES					574.420,32
3.1.00.00	PESSOAL E ENCARGOS SOCIAIS				1.929.736,00	
3.1.90.00	APLICAÇÕES DIRETAS			1.929.736,00		
3.1.90.11	VENCIMENTOS E VANTAGENS FIXAS - PESSOAL CIVIL	0.01.00.310.000	1.145.000,00			
3.1.90.11	VENCIMENTOS E VANTAGENS FIXAS - PESSOAL CIVIL	0.05.81.302.001	431.736,00			
3.1.90.13	OBRIGAÇÕES PATRONAIS	0.01.00.310.000	348.000,00			
3.1.90.16	OUTRAS DESPESAS VARIÁVEIS - PESSOAL CIVIL	0.01.00.310.000	2.000,00			
3.1.90.94	INDENIZAÇÕES E RESTITUIÇÕES TRABALHISTAS	0.01.00.310.000	3.000,00			
3.3.00.00	OUTRAS DESPESAS CORRENTES				560.184,32	
3.3.90.00	APLICAÇÕES DIRETAS			560.184,32		
3.3.90.14	DIÁRIAS - CIVIL	0.01.00.310.000	5.000,00			
3.3.90.30	MATERIAL DE CONSUMO	0.01.00.310.000	150.000,00			
3.3.90.30	MATERIAL DE CONSUMO	0.05.81.302.001	81.518,20			
3.3.90.34	OUTRAS DESPESAS DE PESSOAL DECORRENTES DE CONTRATOS DE	0.01.00.310.000	10.000,00			
3.3.90.36	OUTROS SERVIÇOS DE TERCEIROS - PESSOA FÍSICA	0.01.00.310.000	30.000,00			
3.3.90.36	OUTROS SERVIÇOS DE TERCEIROS - PESSOA FÍSICA	0.05.81.302.001	12.000,00			
3.3.90.39	OUTROS SERVIÇOS DE TERCEIROS - PESSOA JURÍDICA	0.01.00.310.000	220.000,00			
3.3.90.39	OUTROS SERVIÇOS DE TERCEIROS - PESSOA JURÍDICA	0.05.81.302.001	49.166,12			
3.3.90.40	SERVIÇOS DE TECNOLOGIA DA INFORMAÇÃO E COMUNICAÇÃO - PJ	0.01.00.310.000	2.500,00			
4.0.00.00	DESPESAS DE CAPITAL					162.000,00
4.4.00.00	INVESTIMENTOS				162.000,00	
4.4.90.00	APLICAÇÕES DIRETAS			162.000,00		
4.4.90.51	OBRAS E INSTALAÇÕES	0.01.00.301.034	2.000,00			
4.4.90.52	EQUIPAMENTOS E MATERIAL PERMANENTE	0.01.00.310.000	160.000,00			
TOTAL						2.651.920,32

**PREFEITURA MUNICIPAL DE CAFELANDIA**

AVENIDA JACOB ZUCCHI, 200 - CNPJ:46186375/0001-99

Orçamento Programa - Exercício de 2025

Anexo 02

Página 12

NATUREZA DA DESPESA POR ORGÃO E UNIDADE

Lei: , Data:

PODER 02 EXECUTIVO						
ORGÃO 02 DIRETORIA MUNICIPAL DA SAÚDE						
UNIDADE 03 DEPARTAMENTO DE ASSISTÊNCIA FARMACÊUTICA						
Código	Especificação	F.R.-C.A.	Elemento	Modalidade	Grupo	Categoria Econômica
3.0.00.00	DESPESAS CORRENTES					68.403,00
3.0.00.00	DESPESAS CORRENTES					594.307,40
3.0.00.00	DESPESAS CORRENTES					1.769.500,00
3.1.00.00	PESSOAL E ENCARGOS SOCIAIS				209.500,00	
3.1.90.00	APLICAÇÕES DIRETAS			209.500,00		
3.1.90.11	VENCIMENTOS E VANTAGENS FIXAS - PESSOAL CIVIL	0.01.00.310.000	170.000,00			
3.1.90.13	OBRIGAÇÕES PATRONAIS	0.01.00.310.000	36.000,00			
3.1.90.16	OUTRAS DESPESAS VARIÁVEIS - PESSOAL CIVIL	0.01.00.310.000	2.500,00			
3.1.90.94	INDENIZAÇÕES E RESTITUIÇÕES TRABALHISTAS	0.01.00.310.000	1.000,00			
3.3.00.00	OUTRAS DESPESAS CORRENTES				2.222.710,40	
3.3.90.00	APLICAÇÕES DIRETAS			2.222.710,40		
3.3.90.32	MATERIAL, BEM OU SERVIÇO PARA DISTRIBUIÇÃO GRATUITA	0.01.00.310.000	1.560.000,00			
3.3.90.32	MATERIAL, BEM OU SERVIÇO PARA DISTRIBUIÇÃO GRATUITA	0.02.81.304.002	4.686,28			
3.3.90.32	MATERIAL, BEM OU SERVIÇO PARA DISTRIBUIÇÃO GRATUITA	0.02.81.301.011	8.883,52			
3.3.90.32	MATERIAL, BEM OU SERVIÇO PARA DISTRIBUIÇÃO GRATUITA	0.02.81.301.044	580.737,60			
3.3.90.32	MATERIAL, BEM OU SERVIÇO PARA DISTRIBUIÇÃO GRATUITA	0.05.81.304.001	68.403,00			
TOTAL						2.432.210,40

**PREFEITURA MUNICIPAL DE CAFELANDIA**

AVENIDA JACOB ZUCCHI, 200 - CNPJ:46186375/0001-99

Anexo 02

Página 13

Orçamento Programa - Exercício de 2025

NATUREZA DA DESPESA POR ORGÃO E UNIDADE

Lei: , Data:

PODER 02 EXECUTIVO						
ORGÃO 02 DIRETORIA MUNICIPAL DA SAÚDE						
UNIDADE 04 DEPARTAMENTO DE VIGILÂNCIA EM SAÚDE						
Código	Especificação	F.R.-C.A.	Elemento	Modalidade	Grupo	Categoria Econômica
3.0.00.00	DESPESAS CORRENTES					1.153.000,00
3.0.00.00	DESPESAS CORRENTES					55.513,00
3.0.00.00	DESPESAS CORRENTES					392.340,00
3.0.00.00	DESPESAS CORRENTES					53.751,00
3.1.00.00	PESSOAL E ENCARGOS SOCIAIS				1.262.660,00	
3.1.90.00	APLICAÇÕES DIRETAS			1.262.660,00		
3.1.90.11	VENCIMENTOS E VANTAGENS FIXAS - PESSOAL CIVIL	0.01.00.310.000	658.000,00			
3.1.90.11	VENCIMENTOS E VANTAGENS FIXAS - PESSOAL CIVIL	0.05.81.313.000	362.160,00			
3.1.90.13	OBRIGAÇÕES PATRONAIS	0.01.00.310.000	210.500,00			
3.1.90.16	OUTRAS DESPESAS VARIÁVEIS - PESSOAL CIVIL	0.01.00.310.000	27.000,00			
3.1.90.94	INDENIZAÇÕES E RESTITUIÇÕES TRABALHISTAS	0.01.00.310.000	5.000,00			
3.3.00.00	OUTRAS DESPESAS CORRENTES				391.944,00	
3.3.90.00	APLICAÇÕES DIRETAS			391.944,00		
3.3.90.30	MATERIAL DE CONSUMO	0.01.00.310.000	70.000,00			
3.3.90.30	MATERIAL DE CONSUMO	0.02.81.301.045	26.875,50			
3.3.90.30	MATERIAL DE CONSUMO	0.05.81.303.001	8.400,00			
3.3.90.30	MATERIAL DE CONSUMO	0.05.81.303.002	27.000,00			
3.3.90.32	MATERIAL, BEM OU SERVIÇO PARA DISTRIBUIÇÃO GRATUITA	0.01.00.310.000	40.000,00			
3.3.90.36	OUTROS SERVIÇOS DE TERCEIROS - PESSOA FÍSICA	0.01.00.310.000	30.000,00			
3.3.90.36	OUTROS SERVIÇOS DE TERCEIROS - PESSOA FÍSICA	0.05.81.313.000	30.180,00			
3.3.90.39	OUTROS SERVIÇOS DE TERCEIROS - PESSOA JURÍDICA	0.01.00.310.000	110.000,00			
3.3.90.39	OUTROS SERVIÇOS DE TERCEIROS - PESSOA JURÍDICA	0.02.81.301.045	26.875,50			
3.3.90.39	OUTROS SERVIÇOS DE TERCEIROS - PESSOA JURÍDICA	0.05.81.303.002	20.113,00			
3.3.90.40	SERVIÇOS DE TECNOLOGIA DA INFORMAÇÃO E COMUNICAÇÃO - PJ	0.01.00.310.000	2.500,00			
4.0.00.00	DESPESAS DE CAPITAL					3.600,00
4.0.00.00	DESPESAS DE CAPITAL					268.500,00
4.4.00.00	INVESTIMENTOS				272.100,00	
4.4.90.00	APLICAÇÕES DIRETAS			272.100,00		
4.4.90.51	OBRAS E INSTALAÇÕES	0.01.00.310.000	250.000,00			
4.4.90.52	EQUIPAMENTOS E MATERIAL PERMANENTE	0.01.00.310.000	18.500,00			
4.4.90.52	EQUIPAMENTOS E MATERIAL PERMANENTE	0.05.81.303.001	3.600,00			
TOTAL						1.926.704,00

**PREFEITURA MUNICIPAL DE CAFELANDIA**

AVENIDA JACOB ZUCCHI, 200 - CNPJ:46186375/0001-99

Anexo 02

Página 14

Orçamento Programa - Exercício de 2025

NATUREZA DA DESPESA POR ORGÃO E UNIDADE

Lei: , Data:

PODER 02 EXECUTIVO						
ORGÃO 02 DIRETORIA MUNICIPAL DA SAÚDE						
UNIDADE 05 DEPARTAMENTO ADMINISTRATIVO DA SAÚDE						
Código	Especificação	F.R.-C.A.	Elemento	Modalidade	Grupo	Categoria Econômica
3.0.00.00	DESPESAS CORRENTES					1.674.700,00
3.1.00.00	PESSOAL E ENCARGOS SOCIAIS				619.500,00	
3.1.90.00	APLICAÇÕES DIRETAS			619.500,00		
3.1.90.11	VENCIMENTOS E VANTAGENS FIXAS - PESSOAL CIVIL	0.01.00.310.000	510.000,00			
3.1.90.13	OBRIGAÇÕES PATRONAIS	0.01.00.310.000	107.500,00			
3.1.90.16	OUTRAS DESPESAS VARIÁVEIS - PESSOAL CIVIL	0.01.00.310.000	1.000,00			
3.1.90.94	INDENIZAÇÕES E RESTITUIÇÕES TRABALHISTAS	0.01.00.310.000	1.000,00			
3.3.00.00	OUTRAS DESPESAS CORRENTES				1.055.200,00	
3.3.90.00	APLICAÇÕES DIRETAS			1.055.200,00		
3.3.90.30	MATERIAL DE CONSUMO	0.01.00.310.000	5.000,00			
3.3.90.35	SERVIÇOS DE CONSULTORIA	0.01.00.310.000	5.000,00			
3.3.90.36	OUTROS SERVIÇOS DE TERCEIROS - PESSOA FÍSICA	0.01.00.310.000	5.000,00			
3.3.90.39	OUTROS SERVIÇOS DE TERCEIROS - PESSOA JURÍDICA	0.01.00.310.000	5.000,00			
3.3.90.46	AUXÍLIO ALIMENTAÇÃO	0.01.00.310.000	1.035.200,00			
4.0.00.00	DESPESAS DE CAPITAL					5.000,00
4.4.00.00	INVESTIMENTOS				5.000,00	
4.4.90.00	APLICAÇÕES DIRETAS			5.000,00		
4.4.90.52	EQUIPAMENTOS E MATERIAL PERMANENTE	0.01.00.310.000	5.000,00			
TOTAL						1.679.700,00

**PREFEITURA MUNICIPAL DE CAFELANDIA**

AVENIDA JACOB ZUCCHI, 200 - CNPJ:46186375/0001-99

Anexo 02

Página 15

Orçamento Programa - Exercício de 2025

NATUREZA DA DESPESA POR ORGÃO E UNIDADE

Lei: , Data:

PODER 02 EXECUTIVO						
ORGÃO 03 DIRETORIA MUNICIPAL DE EDUCAÇÃO						
UNIDADE 01 ENSINO MATERNO INFANTIL						
Código	Especificação	F.R.-C.A.	Elemento	Modalidade	Grupo	Categoria Econômica
3.0.00.00	DESPESAS CORRENTES					208.000,00
3.0.00.00	DESPESAS CORRENTES					3.203.000,00
3.0.00.00	DESPESAS CORRENTES					1.084.000,00
3.0.00.00	DESPESAS CORRENTES					49.875,16
3.1.00.00	PESSOAL E ENCARGOS SOCIAIS				3.975.500,00	
3.1.90.00	APLICAÇÕES DIRETAS			3.975.500,00		
3.1.90.11	VENCIMENTOS E VANTAGENS FIXAS - PESSOAL CIVIL	0.01.12.212.000	500.000,00			
3.1.90.11	VENCIMENTOS E VANTAGENS FIXAS - PESSOAL CIVIL	0.05.12.271.000	2.780.000,00			
3.1.90.13	OBRIGAÇÕES PATRONAIS	0.01.12.212.000	220.000,00			
3.1.90.13	OBRIGAÇÕES PATRONAIS	0.05.12.271.000	400.000,00			
3.1.90.16	OUTRAS DESPESAS VARIÁVEIS - PESSOAL CIVIL	0.01.12.212.000	2.500,00			
3.1.90.16	OUTRAS DESPESAS VARIÁVEIS - PESSOAL CIVIL	0.05.12.271.000	3.000,00			
3.1.90.94	INDENIZAÇÕES E RESTITUIÇÕES TRABALHISTAS	0.01.12.212.000	50.000,00			
3.1.90.94	INDENIZAÇÕES E RESTITUIÇÕES TRABALHISTAS	0.05.12.271.000	20.000,00			
3.3.00.00	OUTRAS DESPESAS CORRENTES				569.375,16	
3.3.90.00	APLICAÇÕES DIRETAS			569.375,16		
3.3.90.30	MATERIAL DE CONSUMO	0.01.12.212.000	200.000,00			
3.3.90.30	MATERIAL DE CONSUMO	0.05.13.280.000	198.000,00			
3.3.90.30	MATERIAL DE CONSUMO	0.05.81.296.002	49.875,16			
3.3.90.36	OUTROS SERVIÇOS DE TERCEIROS - PESSOA FÍSICA	0.01.12.212.000	2.000,00			
3.3.90.39	OUTROS SERVIÇOS DE TERCEIROS - PESSOA JURÍDICA	0.01.12.212.000	100.000,00			
3.3.90.39	OUTROS SERVIÇOS DE TERCEIROS - PESSOA JURÍDICA	0.05.13.280.000	10.000,00			
3.3.90.40	SERVIÇOS DE TECNOLOGIA DA INFORMAÇÃO E COMUNICAÇÃO - PJ	0.01.12.212.000	9.500,00			
4.0.00.00	DESPESAS DE CAPITAL					1.000.000,00
4.0.00.00	DESPESAS DE CAPITAL					77.212,73
4.4.00.00	INVESTIMENTOS				1.077.212,73	
4.4.90.00	APLICAÇÕES DIRETAS			1.077.212,73		
4.4.90.51	OBRAS E INSTALAÇÕES	0.01.12.212.000	900.000,00			
4.4.90.52	EQUIPAMENTOS E MATERIAL PERMANENTE	0.01.12.212.000	100.000,00			
4.4.90.52	EQUIPAMENTOS E MATERIAL PERMANENTE	0.05.81.296.002	77.212,73			
TOTAL						5.622.087,89

**PREFEITURA MUNICIPAL DE CAFELANDIA**

AVENIDA JACOB ZUCCHI, 200 - CNPJ:46186375/0001-99

Anexo 02

Página 16

Orçamento Programa - Exercício de 2025

NATUREZA DA DESPESA POR ORGÃO E UNIDADE

Lei: , Data:

PODER 02 EXECUTIVO						
ORGÃO 03 DIRETORIA MUNICIPAL DE EDUCAÇÃO						
UNIDADE 02 ENSINO INFANTIL - PRÉ-ESCOLA						
Código	Especificação	F.R.-C.A.	Elemento	Modalidade	Grupo	Categoria Econômica
3.0.00.00	DESPESAS CORRENTES					1.126.500,00
3.0.00.00	DESPESAS CORRENTES					4.163.000,00
3.0.00.00	DESPESAS CORRENTES					213.000,00
3.1.00.00	PESSOAL E ENCARGOS SOCIAIS				4.978.000,00	
3.1.90.00	APLICAÇÕES DIRETAS			4.978.000,00		
3.1.90.11	VENCIMENTOS E VANTAGENS FIXAS - PESSOAL CIVIL	0.01.12.213.000	480.000,00			
3.1.90.11	VENCIMENTOS E VANTAGENS FIXAS - PESSOAL CIVIL	0.05.12.272.000	3.610.000,00			
3.1.90.13	OBRIGAÇÕES PATRONAIS	0.01.12.213.000	280.000,00			
3.1.90.13	OBRIGAÇÕES PATRONAIS	0.05.12.272.000	500.000,00			
3.1.90.16	OUTRAS DESPESAS VARIÁVEIS - PESSOAL CIVIL	0.01.12.213.000	5.000,00			
3.1.90.16	OUTRAS DESPESAS VARIÁVEIS - PESSOAL CIVIL	0.05.12.272.000	3.000,00			
3.1.90.94	INDENIZAÇÕES E RESTITUIÇÕES TRABALHISTAS	0.01.12.213.000	50.000,00			
3.1.90.94	INDENIZAÇÕES E RESTITUIÇÕES TRABALHISTAS	0.05.12.272.000	50.000,00			
3.3.00.00	OUTRAS DESPESAS CORRENTES				524.500,00	
3.3.90.00	APLICAÇÕES DIRETAS			524.500,00		
3.3.90.30	MATERIAL DE CONSUMO	0.01.12.213.000	200.000,00			
3.3.90.30	MATERIAL DE CONSUMO	0.05.13.281.000	198.000,00			
3.3.90.36	OUTROS SERVIÇOS DE TERCEIROS - PESSOA FÍSICA	0.01.12.213.000	2.000,00			
3.3.90.39	OUTROS SERVIÇOS DE TERCEIROS - PESSOA JURÍDICA	0.01.12.213.000	100.000,00			
3.3.90.39	OUTROS SERVIÇOS DE TERCEIROS - PESSOA JURÍDICA	0.05.13.281.000	15.000,00			
3.3.90.40	SERVIÇOS DE TECNOLOGIA DA INFORMAÇÃO E COMUNICAÇÃO - PJ	0.01.12.213.000	9.500,00			
4.0.00.00	DESPESAS DE CAPITAL					50.000,00
4.4.00.00	INVESTIMENTOS				50.000,00	
4.4.90.00	APLICAÇÕES DIRETAS			50.000,00		
4.4.90.52	EQUIPAMENTOS E MATERIAL PERMANENTE	0.01.12.213.000	50.000,00			
TOTAL						5.552.500,00

**PREFEITURA MUNICIPAL DE CAFELANDIA**

AVENIDA JACOB ZUCCHI, 200 - CNPJ:46186375/0001-99

Anexo 02

Página 17

Orçamento Programa - Exercício de 2025

NATUREZA DA DESPESA POR ORGÃO E UNIDADE

Lei: , Data:

PODER 02 EXECUTIVO						
ORGÃO 03 DIRETORIA MUNICIPAL DE EDUCAÇÃO						
UNIDADE 03 ENSINO FUNDAMENTAL						
Código	Especificação	F.R.-C.A.	Elemento	Modalidade	Grupo	Categoria Econômica
3.0.00.00	DESPESAS CORRENTES					1.951.500,00
3.0.00.00	DESPESAS CORRENTES					5.573.400,00
3.0.00.00	DESPESAS CORRENTES					310.000,00
3.1.00.00	PESSOAL E ENCARGOS SOCIAIS				6.743.400,00	
3.1.90.00	APLICAÇÕES DIRETAS			6.743.400,00		
3.1.90.11	VENCIMENTOS E VANTAGENS FIXAS - PESSOAL CIVIL	0.01.12.220.000	550.000,00			
3.1.90.11	VENCIMENTOS E VANTAGENS FIXAS - PESSOAL CIVIL	0.05.12.261.000	4.800.000,00			
3.1.90.13	OBRIGAÇÕES PATRONAIS	0.01.12.220.000	600.000,00			
3.1.90.13	OBRIGAÇÕES PATRONAIS	0.05.12.261.000	600.000,00			
3.1.90.16	OUTRAS DESPESAS VARIÁVEIS - PESSOAL CIVIL	0.01.12.220.000	8.000,00			
3.1.90.16	OUTRAS DESPESAS VARIÁVEIS - PESSOAL CIVIL	0.05.12.261.000	10.000,00			
3.1.90.94	INDENIZAÇÕES E RESTITUIÇÕES TRABALHISTAS	0.01.12.220.000	12.000,00			
3.1.90.94	INDENIZAÇÕES E RESTITUIÇÕES TRABALHISTAS	0.05.12.261.000	53.000,00			
3.1.90.96	RESSARCIMENTO DE DESPESAS DE PESSOAL REQUISITADO	0.05.12.261.000	110.400,00			
3.3.00.00	OUTRAS DESPESAS CORRENTES				1.091.500,00	
3.3.50.00	TRANSFERÊNCIAS A INSTITUIÇÕES PRIVADAS SEM FINS LUCRATIVOS			70.000,00		
3.3.50.39	OUTROS SERVIÇOS DE TERCEIROS - PESSOA JURÍDICA	0.01.12.220.000	70.000,00			
3.3.90.00	APLICAÇÕES DIRETAS			1.021.500,00		
3.3.90.30	MATERIAL DE CONSUMO	0.01.12.220.000	400.000,00			
3.3.90.30	MATERIAL DE CONSUMO	0.05.13.282.000	295.000,00			
3.3.90.36	OUTROS SERVIÇOS DE TERCEIROS - PESSOA FÍSICA	0.01.12.220.000	2.000,00			
3.3.90.39	OUTROS SERVIÇOS DE TERCEIROS - PESSOA JURÍDICA	0.01.12.220.000	300.000,00			
3.3.90.39	OUTROS SERVIÇOS DE TERCEIROS - PESSOA JURÍDICA	0.05.13.282.000	15.000,00			
3.3.90.40	SERVIÇOS DE TECNOLOGIA DA INFORMAÇÃO E COMUNICAÇÃO - PJ	0.01.12.220.000	9.500,00			
4.0.00.00	DESPESAS DE CAPITAL					100.000,00
4.4.00.00	INVESTIMENTOS				100.000,00	
4.4.90.00	APLICAÇÕES DIRETAS			100.000,00		
4.4.90.52	EQUIPAMENTOS E MATERIAL PERMANENTE	0.01.12.220.000	100.000,00			
TOTAL						7.934.900,00

**PREFEITURA MUNICIPAL DE CAFELANDIA**

AVENIDA JACOB ZUCCHI, 200 - CNPJ:46186375/0001-99

Anexo 02

Página 18

Orçamento Programa - Exercício de 2025

NATUREZA DA DESPESA POR ORGÃO E UNIDADE

Lei: , Data:

PODER	02 EXECUTIVO					
ORGÃO	03 DIRETORIA MUNICIPAL DE EDUCAÇÃO					
UNIDADE	04 COORD. DE SEGURANÇA ALIMENTAR E NUTRICIONAL					
Código	Especificação	F.R.-C.A.	Elemento	Modalidade	Grupo	Categoria Econômica
3.0.00.00	DESPESAS CORRENTES					1.932.500,00
3.0.00.00	DESPESAS CORRENTES					664.284,00
3.0.00.00	DESPESAS CORRENTES					81.000,00
3.0.00.00	DESPESAS CORRENTES					1.436.460,00
3.1.00.00	PESSOAL E ENCARGOS SOCIAIS				1.660.000,00	
3.1.90.00	APLICAÇÕES DIRETAS			1.660.000,00		
3.1.90.11	VENCIMENTOS E VANTAGENS FIXAS - PESSOAL CIVIL	0.01.00.110.000	693.000,00			
3.1.90.11	VENCIMENTOS E VANTAGENS FIXAS - PESSOAL CIVIL	0.01.12.220.000	560.000,00			
3.1.90.11	VENCIMENTOS E VANTAGENS FIXAS - PESSOAL CIVIL	0.05.12.261.000	66.000,00			
3.1.90.13	OBRIGAÇÕES PATRONAIS	0.01.00.110.000	155.000,00			
3.1.90.13	OBRIGAÇÕES PATRONAIS	0.01.12.220.000	118.000,00			
3.1.90.13	OBRIGAÇÕES PATRONAIS	0.05.12.261.000	10.000,00			
3.1.90.16	OUTRAS DESPESAS VARIÁVEIS - PESSOAL CIVIL	0.01.00.110.000	37.000,00			
3.1.90.16	OUTRAS DESPESAS VARIÁVEIS - PESSOAL CIVIL	0.01.12.220.000	10.000,00			
3.1.90.16	OUTRAS DESPESAS VARIÁVEIS - PESSOAL CIVIL	0.05.12.261.000	5.000,00			
3.1.90.94	INDENIZAÇÕES E RESTITUIÇÕES TRABALHISTAS	0.01.00.110.000	3.000,00			
3.1.90.94	INDENIZAÇÕES E RESTITUIÇÕES TRABALHISTAS	0.01.12.220.000	3.000,00			
3.3.00.00	OUTRAS DESPESAS CORRENTES				2.454.244,00	
3.3.90.00	APLICAÇÕES DIRETAS			2.454.244,00		
3.3.90.30	MATERIAL DE CONSUMO	0.01.00.110.000	270.000,00			
3.3.90.30	MATERIAL DE CONSUMO	0.02.81.230.004	568.620,00			
3.3.90.30	MATERIAL DE CONSUMO	0.02.81.220.006	867.840,00			
3.3.90.30	MATERIAL DE CONSUMO	0.05.81.285.000	335.086,00			
3.3.90.30	MATERIAL DE CONSUMO	0.05.81.242.000	2.040,00			
3.3.90.30	MATERIAL DE CONSUMO	0.05.81.233.000	162.160,00			
3.3.90.30	MATERIAL DE CONSUMO	0.05.81.284.000	60.716,00			
3.3.90.30	MATERIAL DE CONSUMO	0.05.81.283.000	103.298,00			
3.3.90.30	MATERIAL DE CONSUMO	0.05.81.243.000	984,00			
3.3.90.36	OUTROS SERVIÇOS DE TERCEIROS - PESSOA FÍSICA	0.01.00.110.000	1.000,00			
3.3.90.39	OUTROS SERVIÇOS DE TERCEIROS - PESSOA JURÍDICA	0.01.00.110.000	80.000,00			
3.3.90.40	SERVIÇOS DE TECNOLOGIA DA INFORMAÇÃO E COMUNICAÇÃO - PJ	0.01.00.110.000	2.500,00			
4.0.00.00	DESPESAS DE CAPITAL					50.000,00
4.0.00.00	DESPESAS DE CAPITAL					100.000,00
4.4.00.00	INVESTIMENTOS				150.000,00	
4.4.90.00	APLICAÇÕES DIRETAS			150.000,00		
4.4.90.51	OBRAS E INSTALAÇÕES	0.05.13.282.000	100.000,00			
4.4.90.52	EQUIPAMENTOS E MATERIAL PERMANENTE	0.01.00.110.000	50.000,00			
TOTAL						4.264.244,00

**PREFEITURA MUNICIPAL DE CAFELANDIA**

AVENIDA JACOB ZUCCHI, 200 - CNPJ:46186375/0001-99

Anexo 02

Página 19

Orçamento Programa - Exercício de 2025

NATUREZA DA DESPESA POR ORGÃO E UNIDADE

Lei: , Data:

PODER 02 EXECUTIVO						
ORGÃO 03 DIRETORIA MUNICIPAL DE EDUCAÇÃO						
UNIDADE 05 SETOR DE TRANSPORTE DA EDUCAÇÃO						
Código	Especificação	F.R.-C.A.	Elemento	Modalidade	Grupo	Categoria Econômica
3.0.00.00	DESPESAS CORRENTES					3.553.600,00
3.0.00.00	DESPESAS CORRENTES					2.840.500,00
3.0.00.00	DESPESAS CORRENTES					30.600,00
3.1.00.00	PESSOAL E ENCARGOS SOCIAIS				941.500,00	
3.1.90.00	APLICAÇÕES DIRETAS			941.500,00		
3.1.90.11	VENCIMENTOS E VANTAGENS FIXAS - PESSOAL CIVIL	0.01.00.110.000	10.000,00			
3.1.90.11	VENCIMENTOS E VANTAGENS FIXAS - PESSOAL CIVIL	0.01.12.220.000	696.500,00			
3.1.90.13	OBRIGAÇÕES PATRONAIS	0.01.00.110.000	5.000,00			
3.1.90.13	OBRIGAÇÕES PATRONAIS	0.01.12.220.000	163.000,00			
3.1.90.16	OUTRAS DESPESAS VARIÁVEIS - PESSOAL CIVIL	0.01.00.110.000	1.000,00			
3.1.90.16	OUTRAS DESPESAS VARIÁVEIS - PESSOAL CIVIL	0.01.12.220.000	60.000,00			
3.1.90.94	INDENIZAÇÕES E RESTITUIÇÕES TRABALHISTAS	0.01.00.110.000	1.000,00			
3.1.90.94	INDENIZAÇÕES E RESTITUIÇÕES TRABALHISTAS	0.01.12.220.000	5.000,00			
3.3.00.00	OUTRAS DESPESAS CORRENTES				5.483.200,00	
3.3.90.00	APLICAÇÕES DIRETAS			5.483.200,00		
3.3.90.14	DIÁRIAS - CIVIL	0.01.00.110.000	5.000,00			
3.3.90.30	MATERIAL DE CONSUMO	0.01.00.110.000	75.000,00			
3.3.90.30	MATERIAL DE CONSUMO	0.01.12.213.000	20.000,00			
3.3.90.30	MATERIAL DE CONSUMO	0.01.12.220.000	360.000,00			
3.3.90.30	MATERIAL DE CONSUMO	0.02.81.220.005	250.000,00			
3.3.90.30	MATERIAL DE CONSUMO	0.02.81.230.001	200.000,00			
3.3.90.30	MATERIAL DE CONSUMO	0.05.81.288.000	19.000,00			
3.3.90.30	MATERIAL DE CONSUMO	0.05.81.232.000	5.500,00			
3.3.90.30	MATERIAL DE CONSUMO	0.05.81.287.000	6.100,00			
3.3.90.36	OUTROS SERVIÇOS DE TERCEIROS - PESSOA FÍSICA	0.01.00.110.000	3.000,00			
3.3.90.36	OUTROS SERVIÇOS DE TERCEIROS - PESSOA FÍSICA	0.01.12.213.000	1.000,00			
3.3.90.39	OUTROS SERVIÇOS DE TERCEIROS - PESSOA JURÍDICA	0.01.00.110.000	955.000,00			
3.3.90.39	OUTROS SERVIÇOS DE TERCEIROS - PESSOA JURÍDICA	0.01.12.220.000	460.000,00			
3.3.90.39	OUTROS SERVIÇOS DE TERCEIROS - PESSOA JURÍDICA	0.01.12.213.000	20.000,00			
3.3.90.39	OUTROS SERVIÇOS DE TERCEIROS - PESSOA JURÍDICA	0.02.81.220.005	1.953.600,00			
3.3.90.39	OUTROS SERVIÇOS DE TERCEIROS - PESSOA JURÍDICA	0.02.81.230.001	1.150.000,00			
4.0.00.00	DESPESAS DE CAPITAL					1.000,00
4.4.00.00	INVESTIMENTOS				1.000,00	
4.4.90.00	APLICAÇÕES DIRETAS			1.000,00		
4.4.90.52	EQUIPAMENTOS E MATERIAL PERMANENTE	0.01.00.110.000	1.000,00			
TOTAL						6.425.700,00

**PREFEITURA MUNICIPAL DE CAFELÂNDIA**

AVENIDA JACOB ZUCCHI, 200 - CNPJ:46186375/0001-99

Orçamento Programa - Exercício de 2025

NATUREZA DA DESPESA POR ORGÃO E UNIDADE

Anexo 02

Página 20

Lei: , Data:

Código	Especificação	F.R.-C.A.	Elemento	Modalidade	Grupo	Categoria Econômica
PODER	02 EXECUTIVO					
ORGÃO	03 DIRETORIA MUNICIPAL DE EDUCAÇÃO					
UNIDADE	06 EDUCAÇÃO DE JOVENS E ADULTOS (EJA)					
3.0.00.00	DESPESAS CORRENTES					49.600,00
3.0.00.00	DESPESAS CORRENTES					31.000,00
3.1.00.00	PESSOAL E ENCARGOS SOCIAIS				59.100,00	
3.1.90.00	APLICAÇÕES DIRETAS			59.100,00		
3.1.90.11	VENCIMENTOS E VANTAGENS FIXAS - PESSOAL CIVIL	0.01.12.220.000	5.250,00			
3.1.90.11	VENCIMENTOS E VANTAGENS FIXAS - PESSOAL CIVIL	0.05.12.261.000	40.000,00			
3.1.90.13	OBRIGAÇÕES PATRONAIS	0.01.12.220.000	3.250,00			
3.1.90.13	OBRIGAÇÕES PATRONAIS	0.05.12.261.000	9.600,00			
3.1.90.16	OUTRAS DESPESAS VARIÁVEIS - PESSOAL CIVIL	0.01.12.220.000	500,00			
3.1.90.94	INDENIZAÇÕES E RESTITUIÇÕES TRABALHISTAS	0.01.12.220.000	500,00			
3.3.00.00	OUTRAS DESPESAS CORRENTES				21.500,00	
3.3.90.00	APLICAÇÕES DIRETAS			21.500,00		
3.3.90.30	MATERIAL DE CONSUMO	0.01.12.220.000	20.000,00			
3.3.90.36	OUTROS SERVIÇOS DE TERCEIROS - PESSOA FÍSICA	0.01.12.220.000	500,00			
3.3.90.39	OUTROS SERVIÇOS DE TERCEIROS - PESSOA JURÍDICA	0.01.12.220.000	1.000,00			
4.0.00.00	DESPESAS DE CAPITAL					10.000,00
4.4.00.00	INVESTIMENTOS				10.000,00	
4.4.90.00	APLICAÇÕES DIRETAS			10.000,00		
4.4.90.52	EQUIPAMENTOS E MATERIAL PERMANENTE	0.01.12.220.000	10.000,00			
TOTAL						90.600,00

**PREFEITURA MUNICIPAL DE CAFELANDIA**

AVENIDA JACOB ZUCCHI, 200 - CNPJ:46186375/0001-99

Orçamento Programa - Exercício de 2025

NATUREZA DA DESPESA POR ORGÃO E UNIDADE

Anexo 02

Página 21

Lei: , Data:

PODER 02 EXECUTIVO						
ORGÃO 03 DIRETORIA MUNICIPAL DE EDUCAÇÃO						
UNIDADE 07 ENSINO SUPERIOR						
Código	Especificação	F.R.-C.A.	Elemento	Modalidade	Grupo	Categoria Econômica
3.0.00.00	DESPESAS CORRENTES					182.500,00
3.1.00.00	PESSOAL E ENCARGOS SOCIAIS				83.000,00	
3.1.90.00	APLICAÇÕES DIRETAS			83.000,00		
3.1.90.11	VENCIMENTOS E VANTAGENS FIXAS - PESSOAL CIVIL	0.01.00.110.000	67.000,00			
3.1.90.13	OBRIGAÇÕES PATRONAIS	0.01.00.110.000	14.500,00			
3.1.90.16	OUTRAS DESPESAS VARIÁVEIS - PESSOAL CIVIL	0.01.00.110.000	500,00			
3.1.90.94	INDENIZAÇÕES E RESTITUIÇÕES TRABALHISTAS	0.01.00.110.000	1.000,00			
3.3.00.00	OUTRAS DESPESAS CORRENTES				99.500,00	
3.3.90.00	APLICAÇÕES DIRETAS			99.500,00		
3.3.90.30	MATERIAL DE CONSUMO	0.01.00.110.000	15.000,00			
3.3.90.36	OUTROS SERVIÇOS DE TERCEIROS - PESSOA FÍSICA	0.01.00.110.000	40.500,00			
3.3.90.39	OUTROS SERVIÇOS DE TERCEIROS - PESSOA JURÍDICA	0.01.00.110.000	43.000,00			
3.3.90.40	SERVIÇOS DE TECNOLOGIA DA INFORMAÇÃO E COMUNICAÇÃO - PJ	0.01.00.110.000	1.000,00			
4.0.00.00	DESPESAS DE CAPITAL					10.000,00
4.4.00.00	INVESTIMENTOS				10.000,00	
4.4.90.00	APLICAÇÕES DIRETAS			10.000,00		
4.4.90.52	EQUIPAMENTOS E MATERIAL PERMANENTE	0.01.00.110.000	10.000,00			
TOTAL						192.500,00

**PREFEITURA MUNICIPAL DE CAFELANDIA**

AVENIDA JACOB ZUCCHI, 200 - CNPJ:46186375/0001-99

Orçamento Programa - Exercício de 2025

NATUREZA DA DESPESA POR ORGÃO E UNIDADE

Anexo 02

Página 24

Lei: , Data:

Código	Especificação	F.R.-C.A.	Elemento	Modalidade	Grupo	Categoria Econômica
3.0.00.00	DESPESAS CORRENTES					7.000,00
3.3.00.00	OUTRAS DESPESAS CORRENTES				7.000,00	
3.3.90.00	APLICAÇÕES DIRETAS			7.000,00		
3.3.90.30	MATERIAL DE CONSUMO	0.03.00.510.000	3.000,00			
3.3.90.36	OUTROS SERVIÇOS DE TERCEIROS - PESSOA FÍSICA	0.03.00.510.000	1.000,00			
3.3.90.39	OUTROS SERVIÇOS DE TERCEIROS - PESSOA JURÍDICA	0.03.00.510.000	3.000,00			
4.0.00.00	DESPESAS DE CAPITAL					5.000,00
4.4.00.00	INVESTIMENTOS				5.000,00	
4.4.90.00	APLICAÇÕES DIRETAS			5.000,00		
4.4.90.52	EQUIPAMENTOS E MATERIAL PERMANENTE	0.03.00.510.000	5.000,00			
TOTAL						12.000,00

**PREFEITURA MUNICIPAL DE CAFELANDIA**

AVENIDA JACOB ZUCCHI, 200 - CNPJ:46186375/0001-99

Orçamento Programa - Exercício de 2025

Anexo 02

Página 25

NATUREZA DA DESPESA POR ORGÃO E UNIDADE

Lei: , Data:

Código	Especificação	F.R.-C.A.	Elemento	Modalidade	Grupo	Categoria Econômica
PODER	02 EXECUTIVO					
ORGÃO	04 DIRETORIA M. DE ASSIST. SOCIAL, CIDADANIA E DESENVOLVIMENTO					
UNIDADE	03 FUNDO MUN. DOS DIREITOS DA CRIANÇA E DO ADOLESCENTE					
3.0.00.00	DESPESAS CORRENTES					10.000,00
3.0.00.00	DESPESAS CORRENTES					25.000,00
3.3.00.00	OUTRAS DESPESAS CORRENTES				35.000,00	
3.3.90.00	APLICAÇÕES DIRETAS			35.000,00		
3.3.90.30	MATERIAL DE CONSUMO	0.03.00.510.000	10.000,00			
3.3.90.36	OUTROS SERVIÇOS DE TERCEIROS - PESSOA FÍSICA	0.03.00.510.000	5.000,00			
3.3.90.39	OUTROS SERVIÇOS DE TERCEIROS - PESSOA JURÍDICA	0.03.00.510.000	10.000,00			
3.3.90.39	OUTROS SERVIÇOS DE TERCEIROS - PESSOA JURÍDICA	0.03.00.500.011	10.000,00			
4.0.00.00	DESPESAS DE CAPITAL					20.000,00
4.4.00.00	INVESTIMENTOS				20.000,00	
4.4.90.00	APLICAÇÕES DIRETAS			20.000,00		
4.4.90.52	EQUIPAMENTOS E MATERIAL PERMANENTE	0.03.00.500.011	20.000,00			
TOTAL						55.000,00

**PREFEITURA MUNICIPAL DE CAFELANDIA**

AVENIDA JACOB ZUCCHI, 200 - CNPJ:46186375/0001-99

Orçamento Programa - Exercício de 2025

Anexo 02

Página 32

NATUREZA DA DESPESA POR ORGÃO E UNIDADE

Lei: , Data:

Código	Especificação	F.R.-C.A.	Elemento	Modalidade	Grupo	Categoria Econômica
PODER	02 EXECUTIVO					
ORGÃO	05 DIRETORIA MUNICIPAL DE ADMINISTRAÇÃO PLANEJAMENTO E FINANÇAS					
UNIDADE	03 DIRETORIA EXEC. DE COMPRAS LICITAÇÕES E CONTRATOS					
3.0.00.00	DESPESAS CORRENTES					716.000,00
3.1.00.00	PESSOAL E ENCARGOS SOCIAIS				539.000,00	
3.1.90.00	APLICAÇÕES DIRETAS			539.000,00		
3.1.90.11	VENCIMENTOS E VANTAGENS FIXAS - PESSOAL CIVIL	0.01.00.110.000	441.000,00			
3.1.90.13	OBRIGAÇÕES PATRONAIS	0.01.00.110.000	94.000,00			
3.1.90.16	OUTRAS DESPESAS VARIÁVEIS - PESSOAL CIVIL	0.01.00.110.000	1.000,00			
3.1.90.94	INDENIZAÇÕES E RESTITUIÇÕES TRABALHISTAS	0.01.00.110.000	3.000,00			
3.3.00.00	OUTRAS DESPESAS CORRENTES				177.000,00	
3.3.90.00	APLICAÇÕES DIRETAS			177.000,00		
3.3.90.30	MATERIAL DE CONSUMO	0.01.00.110.000	122.000,00			
3.3.90.36	OUTROS SERVIÇOS DE TERCEIROS - PESSOA FÍSICA	0.01.00.110.000	25.000,00			
3.3.90.39	OUTROS SERVIÇOS DE TERCEIROS - PESSOA JURÍDICA	0.01.00.110.000	30.000,00			
4.0.00.00	DESPESAS DE CAPITAL					105.000,00
4.4.00.00	INVESTIMENTOS				105.000,00	
4.4.90.00	APLICAÇÕES DIRETAS			105.000,00		
4.4.90.52	EQUIPAMENTOS E MATERIAL PERMANENTE	0.01.00.110.000	105.000,00			
TOTAL						821.000,00

**PREFEITURA MUNICIPAL DE CAFELANDIA**

AVENIDA JACOB ZUCCHI, 200 - CNPJ:46186375/0001-99

Anexo 02

Página 36

Orçamento Programa - Exercício de 2025

NATUREZA DA DESPESA POR ORGÃO E UNIDADE

Lei: , Data:

PODER 02 EXECUTIVO						
ORGÃO 06 DIRETORIA MUN. DE OBRAS INFRAESTRUTURA E URBANISMO						
UNIDADE 01 COORDENADORIA DE OBRAS						
Código	Especificação	F.R.-C.A.	Elemento	Modalidade	Grupo	Categoria Econômica
3.0.00.00	DESPESAS CORRENTES					449.954,72
3.0.00.00	DESPESAS CORRENTES					3.585.000,00
3.0.00.00	DESPESAS CORRENTES					684.841,87
3.1.00.00	PESSOAL E ENCARGOS SOCIAIS				1.338.000,00	
3.1.90.00	APLICAÇÕES DIRETAS			1.338.000,00		
3.1.90.11	VENCIMENTOS E VANTAGENS FIXAS - PESSOAL CIVIL	0.01.00.110.000	1.011.000,00			
3.1.90.13	OBRIGAÇÕES PATRONAIS	0.01.00.110.000	234.000,00			
3.1.90.16	OUTRAS DESPESAS VARIÁVEIS - PESSOAL CIVIL	0.01.00.110.000	89.000,00			
3.1.90.94	INDENIZAÇÕES E RESTITUIÇÕES TRABALHISTAS	0.01.00.110.000	4.000,00			
3.3.00.00	OUTRAS DESPESAS CORRENTES				3.381.796,59	
3.3.90.00	APLICAÇÕES DIRETAS			3.381.796,59		
3.3.90.30	MATERIAL DE CONSUMO	0.01.00.110.000	1.400.000,00			
3.3.90.36	OUTROS SERVIÇOS DE TERCEIROS - PESSOA FÍSICA	0.01.00.110.000	46.000,00			
3.3.90.39	OUTROS SERVIÇOS DE TERCEIROS - PESSOA JURÍDICA	0.01.00.110.000	801.000,00			
3.3.90.39	OUTROS SERVIÇOS DE TERCEIROS - PESSOA JURÍDICA	0.01.34.100.002	300.146,96			
3.3.90.39	OUTROS SERVIÇOS DE TERCEIROS - PESSOA JURÍDICA	0.01.34.100.005	149.807,76			
3.3.90.39	OUTROS SERVIÇOS DE TERCEIROS - PESSOA JURÍDICA	0.01.42.140.000	684.841,87			
4.0.00.00	DESPESAS DE CAPITAL					100.000,00
4.0.00.00	DESPESAS DE CAPITAL					50.000,00
4.0.00.00	DESPESAS DE CAPITAL					279.990,00
4.4.00.00	INVESTIMENTOS				429.990,00	
4.4.90.00	APLICAÇÕES DIRETAS			429.990,00		
4.4.90.51	OBRAS E INSTALAÇÕES	0.01.00.100.118	50.000,00			
4.4.90.51	OBRAS E INSTALAÇÕES	0.01.00.100.128	5.500,00			
4.4.90.51	OBRAS E INSTALAÇÕES	0.01.00.800.023	11.490,00			
4.4.90.51	OBRAS E INSTALAÇÕES	0.01.00.110.000	110.000,00			
4.4.90.51	OBRAS E INSTALAÇÕES	0.02.81.100.118	50.000,00			
4.4.90.51	OBRAS E INSTALAÇÕES	0.02.81.100.128	50.000,00			
4.4.90.51	OBRAS E INSTALAÇÕES	0.05.81.800.023	50.000,00			
4.4.90.52	EQUIPAMENTOS E MATERIAL PERMANENTE	0.01.00.110.000	103.000,00			
TOTAL						5.149.786,59

**PREFEITURA MUNICIPAL DE CAFELANDIA**

AVENIDA JACOB ZUCCHI, 200 - CNPJ:46186375/0001-99

Anexo 02

Página 38

Orçamento Programa - Exercício de 2025

NATUREZA DA DESPESA POR ORGÃO E UNIDADE

Lei: , Data:

PODER 02 EXECUTIVO						
ORGÃO 06 DIRETORIA MUN. DE OBRAS INFRAESTRUTURA E URBANISMO						
UNIDADE 03 COORDENADORIA DE CONVÊNIOS E PROJETOS						
Código	Especificação	F.R.-C.A.	Elemento	Modalidade	Grupo	Categoria Econômica
3.0.00.00	DESPESAS CORRENTES					24.500,00
3.1.00.00	PESSOAL E ENCARGOS SOCIAIS				8.500,00	
3.1.90.00	APLICAÇÕES DIRETAS			8.500,00		
3.1.90.11	VENCIMENTOS E VANTAGENS FIXAS - PESSOAL CIVIL	0.01.00.110.000	5.500,00			
3.1.90.13	OBRIGAÇÕES PATRONAIS	0.01.00.110.000	1.500,00			
3.1.90.16	OUTRAS DESPESAS VARIÁVEIS - PESSOAL CIVIL	0.01.00.110.000	500,00			
3.1.90.94	INDENIZAÇÕES E RESTITUIÇÕES TRABALHISTAS	0.01.00.110.000	1.000,00			
3.3.00.00	OUTRAS DESPESAS CORRENTES				16.000,00	
3.3.90.00	APLICAÇÕES DIRETAS			16.000,00		
3.3.90.30	MATERIAL DE CONSUMO	0.01.00.110.000	5.000,00			
3.3.90.36	OUTROS SERVIÇOS DE TERCEIROS - PESSOA FÍSICA	0.01.00.110.000	1.000,00			
3.3.90.39	OUTROS SERVIÇOS DE TERCEIROS - PESSOA JURÍDICA	0.01.00.110.000	10.000,00			
4.0.00.00	DESPESAS DE CAPITAL					105.000,00
4.4.00.00	INVESTIMENTOS				5.000,00	
4.4.90.00	APLICAÇÕES DIRETAS			5.000,00		
4.4.90.52	EQUIPAMENTOS E MATERIAL PERMANENTE	0.01.00.110.000	5.000,00			
4.5.00.00	INVERSÕES FINANCEIRAS				100.000,00	
4.5.90.00	APLICAÇÕES DIRETAS			100.000,00		
4.5.90.61	AQUISIÇÃO DE IMÓVEIS	0.01.00.110.000	100.000,00			
TOTAL						129.500,00

**PREFEITURA MUNICIPAL DE CAFELANDIA**

AVENIDA JACOB ZUCCHI, 200 - CNPJ:46186375/0001-99

Orçamento Programa - Exercício de 2025

Anexo 02

Página 40

NATUREZA DA DESPESA POR ORGÃO E UNIDADE

Lei: , Data:

Código	Especificação	F.R.-C.A.	Elemento	Modalidade	Grupo	Categoria Econômica
PODER	02 EXECUTIVO					
ORGÃO	07 DIRETORIA MUNICIPAL DE MEIO AMBIENTE E SANEAMENTO					
UNIDADE	01 COORDENADORIA DE MEIO AMBIENTE					
3.0.00.00	DESPESAS CORRENTES					974.000,00
3.1.00.00	PESSOAL E ENCARGOS SOCIAIS				519.000,00	
3.1.90.00	APLICAÇÕES DIRETAS			519.000,00		
3.1.90.11	VENCIMENTOS E VANTAGENS FIXAS - PESSOAL CIVIL	0.01.00.110.000	363.000,00			
3.1.90.13	OBRIGAÇÕES PATRONAIS	0.01.00.110.000	95.000,00			
3.1.90.16	OUTRAS DESPESAS VARIÁVEIS - PESSOAL CIVIL	0.01.00.110.000	60.000,00			
3.1.90.94	INDENIZAÇÕES E RESTITUIÇÕES TRABALHISTAS	0.01.00.110.000	1.000,00			
3.3.00.00	OUTRAS DESPESAS CORRENTES				455.000,00	
3.3.90.00	APLICAÇÕES DIRETAS			455.000,00		
3.3.90.30	MATERIAL DE CONSUMO	0.01.00.110.000	300.000,00			
3.3.90.36	OUTROS SERVIÇOS DE TERCEIROS - PESSOA FÍSICA	0.01.00.110.000	5.000,00			
3.3.90.39	OUTROS SERVIÇOS DE TERCEIROS - PESSOA JURÍDICA	0.01.00.110.000	150.000,00			
4.0.00.00	DESPESAS DE CAPITAL					5.000,00
4.4.00.00	INVESTIMENTOS				5.000,00	
4.4.90.00	APLICAÇÕES DIRETAS			5.000,00		
4.4.90.52	EQUIPAMENTOS E MATERIAL PERMANENTE	0.01.00.110.000	5.000,00			
TOTAL						979.000,00

**PREFEITURA MUNICIPAL DE CAFELANDIA**

AVENIDA JACOB ZUCCHI, 200 - CNPJ:46186375/0001-99

Anexo 02

Página 41

Orçamento Programa - Exercício de 2025

NATUREZA DA DESPESA POR ORGÃO E UNIDADE

Lei: , Data:

PODER 02 EXECUTIVO						
ORGÃO 07 DIRETORIA MUNICIPAL DE MEIO AMBIENTE E SANEAMENTO						
UNIDADE 02 COORDENADORIA DE SANEAMENTO BÁSICO						
Código	Especificação	F.R.-C.A.	Elemento	Modalidade	Grupo	Categoria Econômica
3.0.00.00	DESPESAS CORRENTES					55.000,00
3.0.00.00	DESPESAS CORRENTES					4.085.000,00
3.1.00.00	PESSOAL E ENCARGOS SOCIAIS				1.755.000,00	
3.1.90.00	APLICAÇÕES DIRETAS			1.755.000,00		
3.1.90.11	VENCIMENTOS E VANTAGENS FIXAS - PESSOAL CIVIL	0.01.00.110.000	1.265.000,00			
3.1.90.13	OBRIGAÇÕES PATRONAIS	0.01.00.110.000	310.000,00			
3.1.90.16	OUTRAS DESPESAS VARIÁVEIS - PESSOAL CIVIL	0.01.00.110.000	175.000,00			
3.1.90.94	INDENIZAÇÕES E RESTITUIÇÕES TRABALHISTAS	0.01.00.110.000	5.000,00			
3.3.00.00	OUTRAS DESPESAS CORRENTES				2.385.000,00	
3.3.90.00	APLICAÇÕES DIRETAS			2.385.000,00		
3.3.90.30	MATERIAL DE CONSUMO	0.01.00.110.000	615.000,00			
3.3.90.36	OUTROS SERVIÇOS DE TERCEIROS - PESSOA FÍSICA	0.01.00.110.000	30.000,00			
3.3.90.39	OUTROS SERVIÇOS DE TERCEIROS - PESSOA JURÍDICA	0.01.00.110.000	1.600.000,00			
3.3.90.39	OUTROS SERVIÇOS DE TERCEIROS - PESSOA JURÍDICA	0.01.34.100.005	55.000,00			
3.3.90.39	OUTROS SERVIÇOS DE TERCEIROS - PESSOA JURÍDICA	0.05.00.100.099	80.000,00			
3.3.90.40	SERVIÇOS DE TECNOLOGIA DA INFORMAÇÃO E COMUNICAÇÃO - PJ	0.01.00.110.000	5.000,00			
4.0.00.00	DESPESAS DE CAPITAL					1.350.000,00
4.4.00.00	INVESTIMENTOS				1.350.000,00	
4.4.90.00	APLICAÇÕES DIRETAS			1.350.000,00		
4.4.90.51	OBRAS E INSTALAÇÕES	0.01.00.110.000	1.250.000,00			
4.4.90.52	EQUIPAMENTOS E MATERIAL PERMANENTE	0.01.00.110.000	100.000,00			
TOTAL						5.490.000,00

**PREFEITURA MUNICIPAL DE CAFELANDIA**

AVENIDA JACOB ZUCCHI, 200 - CNPJ:46186375/0001-99

Orçamento Programa - Exercício de 2025

NATUREZA DA DESPESA POR ORGÃO E UNIDADE

Anexo 02

Página 43

Lei: , Data:

Código	Especificação	F.R.-C.A.	Elemento	Modalidade	Grupo	Categoria Econômica
PODER	02 EXECUTIVO					
ORGÃO	99 RESERVA DE CONTINGÊNCIA					
UNIDADE	99 RESERVA DE CONTINGÊNCIA					
9.0.00.00	RESERVA DE CONTINGÊNCIA					1.584.862,00
9.9.00.00	RESERVA DE CONTINGÊNCIA				1.584.862,00	
9.9.99.00	RESERVA DE CONTINGÊNCIA			1.584.862,00		
9.9.99.99	RESERVA DE CONTINGÊNCIA	0.01.00.110.000	1.584.862,00			
TOTAL						1.584.862,00
TOTAL GERAL						116.080.000,00



PREFEITURA MUNICIPAL DE CAFELANDIA

AVENIDA JACOB ZUCCHI, 200 - CNPJ:46186375/0001-99

Orçamento Programa - Exercício de 2025

Anexo 06

Página 1

Lei: , Data:

PROGRAMA DE TRABALHO

(Inc.II, § 2º, Art.2º)

01 LEGISLATIVO					
01 CAMARA MUNICIPAL					
Código	Especificação	Operação Especial	Projetos	Atividades	T o t a l
01	Legislativa			2.520.000,00	2.520.000,00
01	031 Ação Legislativa			2.520.000,00	2.520.000,00
01	031 0001 PROCESSO LEGISLATIVO			595.000,00	595.000,00
01.031.0001.2001.0000	MANUTENÇÃO DO PROCESSO LEGISLATIVO			545.000,00	545.000,00
01.031.0001.2081.0000	DESPESA SOB O REGIME DE ADIANTAMENTO - CÂMARA			50.000,00	50.000,00
01	031 0002 ADMINISTRACAO LEGISLATIVA			1.925.000,00	1.925.000,00
01.031.0002.2002.0000	MANUTENÇÃO DA SECRETARIA DA CÂMARA			1.915.000,00	1.915.000,00
01.031.0002.2081.0000	DESPESA SOB O REGIME DE ADIANTAMENTO - CÂMARA			10.000,00	10.000,00
TOTAL		0,00	0,00	2.520.000,00	2.520.000,00

**PREFEITURA MUNICIPAL DE CAFELÂNDIA**

AVENIDA JACOB ZUCCHI, 200 - CNPJ:46186375/0001-99

Orçamento Programa - Exercício de 2025

Anexo 06

Página 2

Lei: , Data:

PROGRAMA DE TRABALHO

(Inc.II, § 2º, Art.2º)

02 EXECUTIVO**01 GABINETE DO PREFEITO**

Código	Especificação	Operação Especial	Projetos	Atividades	T o t a l
03	Essencial à Justiça			841.620,00	841.620,00
03	092 Representação Judicial e Extrajudicial			841.620,00	841.620,00
03	092 0052 GESTÃO EFICIENTE E PARTICIPATIVA			841.620,00	841.620,00
03.092.0052.2094.0000	MANUT. DA PROCURADORIA MUNICIPAL			841.620,00	841.620,00
04	Administração			2.757.749,62	2.757.749,62
04	122 Administração Geral			2.495.249,62	2.495.249,62
04	122 0045 GESTAO POLITICO ADMINISTRATIVO			1.061.500,00	1.061.500,00
04.122.0045.2003.0000	MANUTENÇÃO DO GABINETE DO PREFEITO			1.061.500,00	1.061.500,00
04	122 0052 GESTÃO EFICIENTE E PARTICIPATIVA			1.433.749,62	1.433.749,62
04.122.0052.2013.0000	MANUTENÇÃO DA SECRETARIA			1.433.749,62	1.433.749,62
04	124 Controle Interno			262.500,00	262.500,00
04	124 0052 GESTÃO EFICIENTE E PARTICIPATIVA			262.500,00	262.500,00
04.124.0052.2096.0000	MANUT. DA DIRETORIA ESP. DE CONTR. INTERNO E TRANSPARÊNCIA			262.500,00	262.500,00
06	Segurança Pública			105.000,00	105.000,00
06	182 Defesa Civil			105.000,00	105.000,00
06	182 0509 SEGURANÇA PÚBLICA E PATRIMONIAL			105.000,00	105.000,00
06.182.0509.2010.0000	MANUT. DA COORDENADORIA DE DEFESA CIVIL			45.000,00	45.000,00
06.182.0509.2097.0000	MANUTENÇÃO DO CORPO DE BOMBEIROS			60.000,00	60.000,00
08	Assistência Social			329.500,00	329.500,00
08	243 Assistência à Criança e ao Adolescente			224.000,00	224.000,00
08	243 0102 ATIVIDADES DO CONSELHO TUTELAR			224.000,00	224.000,00
08.243.0102.2069.0000	MANUTENÇÃO DO CONSELHO TUTELAR			224.000,00	224.000,00
08	244 Assistência Comunitária			105.500,00	105.500,00
08	244 0125 ASSISTÊNCIA À COMUNIDADE			105.500,00	105.500,00
08.244.0125.2063.0000	MANUT. DO FUNDO SOCIAL DE SOLIDARIEDADE			105.500,00	105.500,00
TOTAL		0,00	0,00	4.033.869,62	4.033.869,62

**PREFEITURA MUNICIPAL DE CAFELÂNDIA**

AVENIDA JACOB ZUCCHI, 200 - CNPJ:46186375/0001-99

Orçamento Programa - Exercício de 2025

Anexo 06

Página 3

Lei: , Data:

PROGRAMA DE TRABALHO

(Inc.II, § 2º, Art.2º)

02 EXECUTIVO**02 DIRETORIA MUNICIPAL DA SAÚDE**

Código	Especificação	Operação Especial	Projetos	Atividades	T o t a l
10	Saúde		302.000,00	31.928.481,37	32.230.481,37
10	122 Administração Geral			1.679.700,00	1.679.700,00
10	122 0210 ATENDIMENTO INTEGRAL À SAÚDE			1.679.700,00	1.679.700,00
10.122.0210.2090.0000	MANUT. DO DEP. ADMINISTRATIVO DA SAÚDE			644.500,00	644.500,00
10.122.0210.2100.0000	MANUT. PROGR. DE ALIMENTAÇÃO DO SERVIDOR PÚBLICO			1.035.200,00	1.035.200,00
10	301 Atenção Básica		50.000,00	13.333.374,01	13.383.374,01
10	301 0176 PROMOÇÃO DE SAÚDE E PREV. DE DOENÇAS NÃO TRANSMISSÍVEIS			131.000,00	131.000,00
10.301.0176.2079.0000	MANUT. DO PROGRAMA ACADEMIA DA SAÚDE			131.000,00	131.000,00
10	301 0210 ATENDIMENTO INTEGRAL À SAÚDE		50.000,00	13.202.374,01	13.252.374,01
10.301.0210.1109.0000	Reforma ESF - Estratégia Saúde da Família		50.000,00		50.000,00
10.301.0210.2058.0000	ATENÇÃO INTEGRAL À 1ª INFÂNCIA (0-6)			75.573,45	75.573,45
10.301.0210.2074.0000	MANUT. DO CES - CENTRO DE ESPECIALIDADES EM SAÚDE			6.751.479,48	6.751.479,48
10.301.0210.2086.0000	MANUT. DA ESTRATÉGIA SAÚDE DA FAMÍLIA			6.375.321,08	6.375.321,08
10	302 Assistência Hospitalar e Ambulatorial			8.380.845,24	8.380.845,24
10	302 0210 ATENDIMENTO INTEGRAL À SAÚDE			8.380.845,24	8.380.845,24
10.302.0210.2009.0000	ASSOCIAÇÃO HOSPITALAR SANTA CASA DE LINS			120.000,00	120.000,00
10.302.0210.2031.0000	IRMANDADE SANTA CASA DE MISERICÓRDIA CAFELÂNDIA			8.260.845,24	8.260.845,24
10	303 Suporte Profilático e Terapêutico		2.000,00	6.662.858,12	6.664.858,12
10	303 0175 CONTROLE DE DOENÇAS E PROMOÇÃO DA SAÚDE		2.000,00	1.438.120,32	1.440.120,32
10.303.0175.1096.0000	Reforma do Centro de Saúde Central		2.000,00		2.000,00
10.303.0175.2093.0000	MANUT. DA COORD. DE SAÚDE MENTAL			1.438.120,32	1.438.120,32
10	303 0210 ATENDIMENTO INTEGRAL À SAÚDE			5.224.737,80	5.224.737,80
10.303.0210.2067.0000	MANUTENÇÃO PROGRAMA SAÚDE BUCAL			1.406.227,40	1.406.227,40
10.303.0210.2073.0000	MANUT. DO PROMAD - PROGR. MUNIC. ATENDIMENTO DOMICILAR			174.500,00	174.500,00
10.303.0210.2087.0000	MANUT. DO CER - CENTRO DE ESPEC. EM REABILITAÇÃO			1.211.800,00	1.211.800,00
10.303.0210.2088.0000	MANUT. DO DEP. DE ASSISTÊNCIA FARMACÊUTICA			2.432.210,40	2.432.210,40
10	304 Vigilância Sanitária		250.000,00	861.000,00	1.111.000,00
10	304 0175 CONTROLE DE DOENÇAS E PROMOÇÃO DA SAÚDE		250.000,00	861.000,00	1.111.000,00
10.304.0175.1127.0000	Reforma para Implantação do Centro de Zoonoses		250.000,00		250.000,00
10.304.0175.2089.0000	MANUT. DO DEP. DE VIGILÂNCIA EM SAÚDE			688.000,00	688.000,00
10.304.0175.2102.0000	MANUT. DIVISÃO SAÚDE ANIMAL E CONTR. ZOONOSE			173.000,00	173.000,00
10	305 Vigilância Epidemiológica			815.704,00	815.704,00
10	305 0180 PREVENÇÃO E CONTROLE DE ENDEMIAS			815.704,00	815.704,00
10.305.0180.2089.0000	MANUT. DO DEP. DE VIGILÂNCIA EM SAÚDE			815.704,00	815.704,00
10	306 Alimentação e Nutrição			195.000,00	195.000,00
10	306 0210 ATENDIMENTO INTEGRAL À SAÚDE			195.000,00	195.000,00
10.306.0210.2086.0000	MANUT. DA ESTRATÉGIA SAÚDE DA FAMÍLIA			195.000,00	195.000,00
TOTAL		0,00	302.000,00	31.928.481,37	32.230.481,37

**PREFEITURA MUNICIPAL DE CAFELANDIA**

AVENIDA JACOB ZUCCHI, 200 - CNPJ:46186375/0001-99

Orçamento Programa - Exercício de 2025

Anexo 06

Página 4

Lei: , Data:

PROGRAMA DE TRABALHO

(Inc.II, § 2º, Art.2º)

02 EXECUTIVO**03 DIRETORIA MUNICIPAL DE EDUCAÇÃO**

Código	Especificação	Operação Especial	Projetos	Atividades	T o t a l
12	Educação		1.600.000,00	32.104.701,19	33.704.701,19
12	306 Alimentação e Nutrição		100.000,00		100.000,00
12	306 0251 ALIMENTAÇÃO ESCOLAR		100.000,00		100.000,00
12.306.0251.1066.0000	Construção da Cozinha Piloto		100.000,00		100.000,00
12	361 Ensino Fundamental		600.000,00	18.052.635,30	18.652.635,30
12	361 0251 ALIMENTAÇÃO ESCOLAR			3.148.466,00	3.148.466,00
12.361.0251.2025.0000	MANUT. DA COORD. DE SEGURANÇA ALIMENTAR E NUTRICIONAL			3.148.466,00	3.148.466,00
12	361 0403 ENSINO FUNDAMENTAL			7.934.900,00	7.934.900,00
12.361.0403.2022.0000	MANUTENÇÃO DO ENSINO FUNDAMENTAL			7.864.900,00	7.864.900,00
12.361.0403.2059.0000	SUBVENÇÃO PARA A APAE			70.000,00	70.000,00
12	361 0404 GESTÃO EM EDUCAÇÃO		600.000,00	3.022.169,30	3.622.169,30
12.361.0404.1134.0000	Aquisição de imóvel para sediar a Diretoria Municipal de Educação		600.000,00		600.000,00
12.361.0404.2006.0000	MANUT. DA DIRETORIA MUNIC. DE EDUCAÇÃO			1.050.000,00	1.050.000,00
12.361.0404.2023.0000	MANUT. DO NÚCLEO DE ATENDIMENTO MULTIDISCIPLINAR			838.500,00	838.500,00
12.361.0404.2100.0000	MANUT. PROGR. DE ALIMENTAÇÃO DO SERVIDOR PÚBLICO			1.133.669,30	1.133.669,30
12	361 0407 TRANSPORTE ESCOLAR			3.947.100,00	3.947.100,00
12.361.0407.2026.0000	MANUT. DO SETOR DE TRANSPORTE DA EDUCAÇÃO			3.947.100,00	3.947.100,00
12	362 Ensino Médio			2.217.280,00	2.217.280,00
12	362 0251 ALIMENTAÇÃO ESCOLAR			740.780,00	740.780,00
12.362.0251.2025.0000	MANUT. DA COORD. DE SEGURANÇA ALIMENTAR E NUTRICIONAL			740.780,00	740.780,00
12	362 0407 TRANSPORTE ESCOLAR			1.476.500,00	1.476.500,00
12.362.0407.2026.0000	MANUT. DO SETOR DE TRANSPORTE DA EDUCAÇÃO			1.476.500,00	1.476.500,00
12	363 Ensino Profissional			11.000,00	11.000,00
12	363 0407 TRANSPORTE ESCOLAR			11.000,00	11.000,00
12.363.0407.2026.0000	MANUT. DO SETOR DE TRANSPORTE DA EDUCAÇÃO			11.000,00	11.000,00
12	364 Ensino Superior			1.116.500,00	1.116.500,00
12	364 0407 TRANSPORTE ESCOLAR			924.000,00	924.000,00
12.364.0407.2026.0000	MANUT. DO SETOR DE TRANSPORTE DA EDUCAÇÃO			924.000,00	924.000,00
12	364 0430 ENSINO SUPERIOR DE GRADUAÇÃO			192.500,00	192.500,00
12.364.0430.2098.0000	MANUTENÇÃO DO ENSINO SUPERIOR			192.500,00	192.500,00
12	365 Educação Infantil		900.000,00	10.585.701,89	11.485.701,89
12	365 0251 ALIMENTAÇÃO ESCOLAR			264.014,00	264.014,00
12.365.0251.2025.0000	MANUT. DA COORD. DE SEGURANÇA ALIMENTAR E NUTRICIONAL			264.014,00	264.014,00
12	365 0401 EDUCAÇÃO INFANTIL - PRÉ-ESCOLA			5.552.500,00	5.552.500,00
12.365.0401.2021.0000	MANUTENÇÃO DA PRÉ-ESCOLA			5.552.500,00	5.552.500,00
12	365 0402 EDUCAÇÃO INFANTIL - CRECHES MUNICIPAIS		900.000,00	4.722.087,89	5.622.087,89
12.365.0402.1135.0000	Construção de Creche Vila Simões		800.000,00		800.000,00
12.365.0402.1139.0000	Ampliação Creche Dionisia Zucchi		100.000,00		100.000,00
12.365.0402.2020.0000	MANUTENÇÃO DE CRECHES MUNICIPAIS			4.722.087,89	4.722.087,89
12	365 0407 TRANSPORTE ESCOLAR			47.100,00	47.100,00
12.365.0407.2026.0000	MANUT. DO SETOR DE TRANSPORTE DA EDUCAÇÃO			47.100,00	47.100,00
12	366 Educação de Jovens e Adultos			121.584,00	121.584,00

**PREFEITURA MUNICIPAL DE CAFELANDIA**

AVENIDA JACOB ZUCCHI, 200 - CNPJ:46186375/0001-99

Orçamento Programa - Exercício de 2025

Anexo 06

Página 5

Lei: , Data:

PROGRAMA DE TRABALHO

(Inc.II, § 2º, Art.2º)

02 EXECUTIVO**03 DIRETORIA MUNICIPAL DE EDUCAÇÃO**

Código	Especificação	Operação Especial	Projetos	Atividades	T o t a l
12 366 0251	ALIMENTAÇÃO ESCOLAR			10.984,00	10.984,00
12.366.0251.2025.0000	MANUT. DA COORD. DE SEGURANÇA ALIMENTAR E NUTRICIONAL			10.984,00	10.984,00
12 366 0407	TRANSPORTE ESCOLAR			20.000,00	20.000,00
12.366.0407.2026.0000	MANUT. DO SETOR DE TRANSPORTE DA EDUCAÇÃO			20.000,00	20.000,00
12 366 0452	EDUCAÇÃO DE JOVENS E ADULTOS			90.600,00	90.600,00
12.366.0452.2029.0000	MANUT. DO PROGR. DE EDUCAÇÃO DE JOVENS E ADULTOS			90.600,00	90.600,00
TOTAL		0,00	1.600.000,00	32.104.701,19	33.704.701,19

**PREFEITURA MUNICIPAL DE CAFELÂNDIA**

AVENIDA JACOB ZUCCHI, 200 - CNPJ:46186375/0001-99

Orçamento Programa - Exercício de 2025

Anexo 06

Página 6

Lei: , Data:

PROGRAMA DE TRABALHO

(Inc.II, § 2º, Art.2º)

02 EXECUTIVO**04 DIRETORIA M. DE ASSIST. SOCIAL, CIDADANIA E DESENVOLVIMENTO**

Código	Especificação	Operação Especial	Projetos	Atividades	T o t a l
08	Assistência Social		100.000,00	4.901.241,15	5.001.241,15
08	122 Administração Geral			383.120,00	383.120,00
08	122 0125 ASSISTÊNCIA À COMUNIDADE			256.000,00	256.000,00
08.122.0125.2054.0000	MANUT. DO FUNDO MUN. DE ASSISTÊNCIA SOCIAL			256.000,00	256.000,00
08	122 0130 APOIO À GESTÃO DO PROGRAMA BOLSA FAMÍLIA			127.120,00	127.120,00
08.122.0130.2072.0000	MANUTENÇÃO DO PROGRAMA BOLSA FAMÍLIA E CADASTRO UNICO			127.120,00	127.120,00
08	241 Assistência à Pessoa Idosa			12.000,00	12.000,00
08	241 0120 AMPARO ASSISTENCIAL AO IDOSO			12.000,00	12.000,00
08.241.0120.2110.0000	MANUTENÇÃO DO FUNDO MUNICIPAL DO IDOSO			12.000,00	12.000,00
08	243 Assistência à Criança e ao Adolescente			55.000,00	55.000,00
08	243 0122 AMPARO ASSISTENCIAL À CRIANÇA E AO ADOLESCENTE			55.000,00	55.000,00
08.243.0122.2078.0000	MANUT. DO FUNDO DOS DIREITOS DA CRIANÇA/ADOLESCENTE			55.000,00	55.000,00
08	245 Serviços Socioassistenciais		100.000,00	4.451.121,15	4.551.121,15
08	245 0120 AMPARO ASSISTENCIAL AO IDOSO			269.000,00	269.000,00
08.245.0120.2061.0000	MANUT. DO CENTRO DE CONVIVÊNCIA DO IDOSO			269.000,00	269.000,00
08	245 0125 ASSISTÊNCIA À COMUNIDADE		100.000,00	2.282.481,15	2.382.481,15
08.245.0125.1117.0000	Reforma do Clube Recreativo de Bacuriti		100.000,00		100.000,00
08.245.0125.2032.0000	CONFERÊNCIA SANTA IZABEL DA SOC. SÃO VICENTE DE PAULO			138.851,15	138.851,15
08.245.0125.2054.0000	MANUT. DO FUNDO MUN. DE ASSISTÊNCIA SOCIAL			985.120,00	985.120,00
08.245.0125.2057.0000	LAR ROSÁLIA			751.120,00	751.120,00
08.245.0125.2068.0000	SUBVENÇÃO GRUPO AP. PORT. CÂNCER			42.000,00	42.000,00
08.245.0125.2100.0000	MANUT. PROGR. DE ALIMENTAÇÃO DO SERVIDOR PÚBLICO			137.390,00	137.390,00
08.245.0125.2111.0000	PROGRAMA FAMÍLIA ACOLHEDORA			228.000,00	228.000,00
08	245 0131 CENTRO DE REFERÊNCIA DE ASSISTÊNCIA SOCIAL - CRAS			1.420.140,00	1.420.140,00
08.245.0131.2075.0000	MANUTENÇÃO DO C.R.A.S.			924.140,00	924.140,00
08.245.0131.2107.0000	Programa Primeiro Emprego			165.000,00	165.000,00
08.245.0131.2109.0000	PROJETO SEMEAR			331.000,00	331.000,00
08	245 0132 CENTRO DE REFERÊNCIA ESPECIALIZADO DE ASSISTÊNCIA SOCIAL - CREAS			479.500,00	479.500,00
08.245.0132.2060.0000	MANUTENÇÃO DO CREAS			479.500,00	479.500,00
11	Trabalho			944.000,00	944.000,00
11	333 Empregabilidade			920.000,00	920.000,00
11	333 0052 GESTÃO EFICIENTE E PARTICIPATIVA			920.000,00	920.000,00
11.333.0052.2103.0000	MANUT. DA DIVISÃO DE QUALIFICAÇÃO PROFISSIONAL			920.000,00	920.000,00
11	334 Fomento ao Trabalho			24.000,00	24.000,00
11	334 0052 GESTÃO EFICIENTE E PARTICIPATIVA			24.000,00	24.000,00
11.334.0052.2071.0000	CONSÓRCIO INTERM. DE DESENV. REGIONAL - COINDER			24.000,00	24.000,00
13	Cultura			2.026.500,00	2.026.500,00
13	392 Difusão Cultural			2.026.500,00	2.026.500,00

**PREFEITURA MUNICIPAL DE CAFELÂNDIA**

AVENIDA JACOB ZUCCHI, 200 - CNPJ:46186375/0001-99

Orçamento Programa - Exercício de 2025

Anexo 06

Página 7

Lei: , Data:

PROGRAMA DE TRABALHO

(Inc.II, § 2º, Art.2º)

02 EXECUTIVO**04 DIRETORIA M. DE ASSIST. SOCIAL, CIDADANIA E DESENVOLVIMENTO**

Código	Especificação	Operação Especial	Projetos	Atividades	T o t a l
13 392 0471	MUSEUS, BIBLIOTECAS, TEATROS E CENTROS DE CULTURA			196.500,00	196.500,00
13.392.0471.2028.0000	MANUTENÇÃO DE PRÉDIOS CULTURAIS			196.500,00	196.500,00
13 392 0472	APOIO E INCENTIVO ÀS ARTES			1.830.000,00	1.830.000,00
13.392.0472.2004.0000	EVENTOS CULTURAIS			1.271.000,00	1.271.000,00
13.392.0472.2019.0000	MANUT. DA COORDENADORIA DE CULTURA			559.000,00	559.000,00
16	Habitação			40.000,00	40.000,00
16 482	Habitação Urbana			40.000,00	40.000,00
16 482 0052	GESTÃO EFICIENTE E PARTICIPATIVA			40.000,00	40.000,00
16.482.0052.2104.0000	MANUT. DA DIVISÃO DE HABITAÇÃO			40.000,00	40.000,00
22	Indústria			12.000,00	12.000,00
22 661	Promoção Industrial			12.000,00	12.000,00
22 661 0052	GESTÃO EFICIENTE E PARTICIPATIVA			12.000,00	12.000,00
22.661.0052.2007.0000	MANUTENÇÃO PRODEINCO			7.000,00	7.000,00
22.661.0052.2101.0000	MANUT. DO SETOR DE EMPREENDEDORISMO			5.000,00	5.000,00
23	Comércio e Serviços		701.893,00	516.000,00	1.217.893,00
23 694	Serviços Financeiros			374.500,00	374.500,00
23 694 0052	GESTÃO EFICIENTE E PARTICIPATIVA			374.500,00	374.500,00
23.694.0052.2101.0000	MANUT. DO SETOR DE EMPREENDEDORISMO			374.500,00	374.500,00
23 695	Turismo		701.893,00	141.500,00	843.393,00
23 695 0470	TURISMO		701.893,00	141.500,00	843.393,00
23.695.0470.1141.0000	Infraestrutura Turística		701.893,00		701.893,00
23.695.0470.2037.0000	MANUT. DA COORD. DE LAZER TURISMO E RECREAÇÃO			141.500,00	141.500,00
27	Desporto e Lazer		74.550,00	1.062.500,00	1.137.050,00
27 306	Alimentação e Nutrição			10.000,00	10.000,00
27 306 0720	DESPORTO E LAZER			10.000,00	10.000,00
27.306.0720.2027.0000	MANUTENÇÃO DA COORDENADORIA DE ESPORTES			10.000,00	10.000,00
27 811	Desporto de Rendimento		74.550,00	1.052.500,00	1.127.050,00
27 811 0720	DESPORTO E LAZER		74.550,00	1.052.500,00	1.127.050,00
27.811.0720.1006.0000	Reforma e Adequação do Complexo Esportivo		15.000,00		15.000,00
27.811.0720.1088.0000	Reforma e Adequação da Quadra Poliesportiva coberta anexa ao Estádio Municipal		59.550,00		59.550,00
27.811.0720.2027.0000	MANUTENÇÃO DA COORDENADORIA DE ESPORTES			1.052.500,00	1.052.500,00
TOTAL		0,00	876.443,00	9.502.241,15	10.378.684,15

**PREFEITURA MUNICIPAL DE CAFELÂNDIA**

AVENIDA JACOB ZUCCHI, 200 - CNPJ:46186375/0001-99

Orçamento Programa - Exercício de 2025

Anexo 06

Página 8

Lei: , Data:

PROGRAMA DE TRABALHO

(Inc.II, § 2º, Art.2º)

02 EXECUTIVO**05 DIRETORIA MUNICIPAL DE ADMINISTRAÇÃO PLANEJAMENTO E FINANÇAS**

Código	Especificação	Operação Especial	Projetos	Atividades	T o t a l
04	Administração			6.086.404,38	6.086.404,38
04	122	Administração Geral		2.135.500,00	2.135.500,00
04	122	0045	GESTAO POLITICO ADMINISTRATIVO	448.500,00	448.500,00
04.122.0045.2008.0000	MANUT. DA COORDENADORIA REGIONAL			448.500,00	448.500,00
04	122	0052	GESTÃO EFICIENTE E PARTICIPATIVA	1.687.000,00	1.687.000,00
04.122.0052.2015.0000	MANUT. DO SETOR DE COTAÇÕES E COMPRAS			362.500,00	362.500,00
04.122.0052.2034.0000	MANUT. DO DEP. DE LICITAÇÕES E SETOR DE CONTRATOS			458.500,00	458.500,00
04.122.0052.2044.0000	MANUT. DIRETORIA ADM. PLANEJAMENTO E FINANÇAS			137.500,00	137.500,00
04.122.0052.2055.0000	MANUT. DO SETOR DE TECNOLOGIA DA INFORMAÇÃO			533.500,00	533.500,00
04.122.0052.2070.0000	MANUT. DO SETOR DE ALMOXARIFADO E CONTR. PATRIMONIAL			195.000,00	195.000,00
04	123	Administração Financeira		885.500,00	885.500,00
04	123	0052	GESTÃO EFICIENTE E PARTICIPATIVA	885.500,00	885.500,00
04.123.0052.2018.0000	MANUT. DOS DEPS. DE CONTABILIDADE E FINANÇAS			885.500,00	885.500,00
04	128	Formação de Recursos Humanos		2.044.404,38	2.044.404,38
04	128	0052	GESTÃO EFICIENTE E PARTICIPATIVA	2.044.404,38	2.044.404,38
04.128.0052.2014.0000	MANUT. DA DIRETORIA EXECUT. DE RECURSOS HUMANOS			652.500,00	652.500,00
04.128.0052.2100.0000	MANUT. PROGR. DE ALIMENTAÇÃO DO SERVIDOR PÚBLICO			1.391.904,38	1.391.904,38
04	129	Administração de Receitas		1.021.000,00	1.021.000,00
04	129	0052	GESTÃO EFICIENTE E PARTICIPATIVA	1.021.000,00	1.021.000,00
04.129.0052.2017.0000	MANUT. DO DEPARTAMENTO DE TRIBUTAÇÃO			1.021.000,00	1.021.000,00
06	Segurança Pública			1.462.000,00	1.462.000,00
06	181	Policimento		240.000,00	240.000,00
06	181	0509	SEGURANÇA PÚBLICA E PATRIMONIAL	240.000,00	240.000,00
06.181.0509.2092.0000	AUXÍLIO ÀS FORÇAS DE POLICIAMENTO			240.000,00	240.000,00
06	183	Informação e Inteligência		1.222.000,00	1.222.000,00
06	183	0509	SEGURANÇA PÚBLICA E PATRIMONIAL	1.222.000,00	1.222.000,00
06.183.0509.2011.0000	MANUT. DA DIVISÃO DE VIGILÂNCIA PATRIMONIAL			1.222.000,00	1.222.000,00
15	Urbanismo			356.500,00	356.500,00
15	453	Transportes Coletivos Urbanos		356.500,00	356.500,00
15	453	0508	TRANSPORTES E LOGÍSTICA	356.500,00	356.500,00
15.453.0508.2042.0000	MANUTENÇÃO DO TRANSPORTE COLETIVO			356.500,00	356.500,00
26	Transporte			321.000,00	321.000,00
26	122	Administração Geral		321.000,00	321.000,00
26	122	0508	TRANSPORTES E LOGÍSTICA	321.000,00	321.000,00
26.122.0508.2099.0000	MANUTENÇÃO DO TRANSPORTE E LOGÍSTICA			321.000,00	321.000,00
28	Encargos Especiais	2.810.000,00		2.105.000,00	4.915.000,00
28	843	Serviço da Dívida Interna	1.810.000,00	1.830.000,00	3.640.000,00

**PREFEITURA MUNICIPAL DE CAFELANDIA**

AVENIDA JACOB ZUCCHI, 200 - CNPJ:46186375/0001-99

Orçamento Programa - Exercício de 2025

Anexo 06

Página 9

Lei: , Data:

PROGRAMA DE TRABALHO

(Inc.II, § 2º, Art.2º)

02 EXECUTIVO**05 DIRETORIA MUNICIPAL DE ADMINISTRAÇÃO PLANEJAMENTO E FINANÇAS**

Código	Especificação	Operação Especial	Projetos	Atividades	T o t a l
28 843 1300	ENCARGOS ESPECIAIS	1.810.000,00		1.830.000,00	3.640.000,00
28.843.1300.0001.0000	Amortização da Dívida Contratual	1.800.000,00			1.800.000,00
28.843.1300.0003.0000	Juros da Dívida Contratada	10.000,00			10.000,00
28.843.1300.2065.0000	SENTENÇAS JUDICIAIS			1.830.000,00	1.830.000,00
28 846	Outros Encargos Especiais	1.000.000,00		275.000,00	1.275.000,00
28 846 0181	INATIVOS E PENSIONISTAS			250.000,00	250.000,00
28.846.0181.2047.0000	PAGAMENTO A INATIVOS			50.000,00	50.000,00
28.846.0181.2048.0000	PAGAMENTO A PENSIONISTA			200.000,00	200.000,00
28 846 1300	ENCARGOS ESPECIAIS	1.000.000,00		25.000,00	1.025.000,00
28.846.1300.0002.0000	Contribuição ao Pasep	1.000.000,00			1.000.000,00
28.846.1300.2005.0000	DESPEAS DE EXERCÍCIOS ANTERIORES			10.000,00	10.000,00
28.846.1300.2051.0000	PAGAMENTO DE RESTITUIÇÃO DE RECEITAS			15.000,00	15.000,00
TOTAL		2.810.000,00	0,00	10.330.904,38	13.140.904,38

**PREFEITURA MUNICIPAL DE CAFELÂNDIA**

AVENIDA JACOB ZUCCHI, 200 - CNPJ:46186375/0001-99

Orçamento Programa - Exercício de 2025

Anexo 06

Página 10

Lei: , Data:

PROGRAMA DE TRABALHO

(Inc.II, § 2º, Art.2º)

02 EXECUTIVO**06 DIRETORIA MUN. DE OBRAS INFRAESTRUTURA E URBANISMO**

Código	Especificação	Operação Especial	Projetos	Atividades	T o t a l
04	Administração		100.000,00	1.137.000,00	1.237.000,00
04	122 Administração Geral			238.500,00	238.500,00
04	122 0046 ENGENHARIA			238.500,00	238.500,00
04.122.0046.2066.0000	MANUT. DO SETOR DE SERVIÇOS ELÉTRICOS			238.500,00	238.500,00
04	125 Normatização e Fiscalização		100.000,00	29.500,00	129.500,00
04	125 0052 GESTÃO EFICIENTE E PARTICIPATIVA		100.000,00	29.500,00	129.500,00
04.125.0052.1133.0000	Aquisição de imóvel para obras públicas de uso comum do povo		100.000,00		100.000,00
04.125.0052.2024.0000	MANUT. DA DIVISÃO DE FISCALIZAÇÃO DE POSTURAS			29.500,00	29.500,00
04	572 Desenvolvimento Tecnológico e Engenharia			869.000,00	869.000,00
04	572 0046 ENGENHARIA			869.000,00	869.000,00
04.572.0046.2016.0000	MANUTENÇÃO DA ENGENHARIA			869.000,00	869.000,00
15	Urbanismo		392.656,82	5.501.941,16	5.894.597,98
15	451 Infra-Estrutura Urbana		326.990,00	3.946.896,59	4.273.886,59
15	451 0501 VIAS PÚBLICAS		326.990,00	3.715.296,59	4.042.286,59
15.451.0501.1028.0000	PAVIMENTAÇÃO		50.000,00		50.000,00
15.451.0501.1042.0000	Construção de Ponte no Córrego Saltinho		10.000,00		10.000,00
15.451.0501.1110.0000	Pavimentação Asfáltica em Diversas Ruas do Município		155.500,00		155.500,00
15.451.0501.1132.0000	Recapeamento Asfáltico e Sinalização Viária - Conv. 943113/2023		61.490,00		61.490,00
15.451.0501.1138.0000	Recapeamento Asfáltico		50.000,00		50.000,00
15.451.0501.2046.0000	MANUT. DO SETOR DE MANUT. E CONSERV. DE VIAS URBANAS			3.715.296,59	3.715.296,59
15	451 0508 TRANSPORTES E LOGÍSTICA			231.600,00	231.600,00
15.451.0508.2082.0000	MANUT. DA COORD. DE TRÂNSITO E MOBILIDADE URBANA			231.600,00	231.600,00
15	452 Serviços Urbanos		65.666,82	1.555.044,57	1.620.711,39
15	452 0505 CEMITÉRIO		50.000,00	181.500,00	231.500,00
15.452.0505.1140.0000	Reforma e Ampliação Cemitério		50.000,00		50.000,00
15.452.0505.2039.0000	MANUT. DA DIVISÃO DE CONSERV. E LIMPEZA DO CEMITÉRIO			181.500,00	181.500,00
15	452 0507 LOGRADOUROS PÚBLICOS, PARQUES E JARDINS		15.666,82	1.373.544,57	1.389.211,39
15.452.0507.1103.0000	Revitalização da Praça Santa Isabel		15.666,82		15.666,82
15.452.0507.2040.0000	MANUT. DO SETOR DE CONSERV. E LIMPEZA DE PRAÇAS E JARDINS			1.373.544,57	1.373.544,57
17	Saneamento			2.773.000,00	2.773.000,00
17	512 Saneamento Básico Urbano			2.773.000,00	2.773.000,00
17	512 0504 LIMPEZA PÚBLICA			2.773.000,00	2.773.000,00
17.512.0504.2038.0000	MANUT. DA DIVISÃO DE CONSERV. E LIMPEZA DE GUIAS E SARJETAS			2.773.000,00	2.773.000,00
TOTAL		0,00	492.656,82	9.411.941,16	9.904.597,98

**PREFEITURA MUNICIPAL DE CAFELANDIA**

AVENIDA JACOB ZUCCHI, 200 - CNPJ:46186375/0001-99

Orçamento Programa - Exercício de 2025

Anexo 06

Página 11

Lei: , Data:

PROGRAMA DE TRABALHO

(Inc.II, § 2º, Art.2º)

02 EXECUTIVO**07 DIRETORIA MUNICIPAL DE MEIO AMBIENTE E SANEAMENTO**

Código	Especificação	Operação Especial	Projetos	Atividades	T o t a l
17	Saneamento		1.250.000,00	4.240.000,00	5.490.000,00
17	512 Saneamento Básico Urbano		1.250.000,00	4.240.000,00	5.490.000,00
17	512 0311 SANEAMENTO BÁSICO		1.250.000,00	4.240.000,00	5.490.000,00
17.512.0311.1059.0000	Construção de Estação de Tratamento de Esgoto - Bacuriti		200.000,00		200.000,00
17.512.0311.1062.0000	Construção de Emissário de Afastamento de Esgoto		150.000,00		150.000,00
17.512.0311.1084.0000	Construção de Estação de Tratamento de Esgoto - Sede		200.000,00		200.000,00
17.512.0311.1105.0000	Construção de Estação de Tratamento de Esgoto - V. Simões		200.000,00		200.000,00
17.512.0311.1106.0000	Reforma e Adequação do Sistema de Abastecimento de Água		500.000,00		500.000,00
17.512.0311.2105.0000	MANUTENÇÃO DA COORD. DE SANEAMENTO BÁSICO			4.240.000,00	4.240.000,00
18	Gestão Ambiental			979.000,00	979.000,00
18	541 Preservação e Conservação Ambiental			979.000,00	979.000,00
18	541 0310 CONTROLE AMBIENTAL			979.000,00	979.000,00
18.541.0310.2095.0000	MANUT. DA COORD. DE MEIO AMBIENTE			979.000,00	979.000,00
TOTAL		0,00	1.250.000,00	5.219.000,00	6.469.000,00

**PREFEITURA MUNICIPAL DE CAFELANDIA**

AVENIDA JACOB ZUCCHI, 200 - CNPJ:46186375/0001-99

Orçamento Programa - Exercício de 2025

Anexo 06

Página 12

Lei: , Data:

PROGRAMA DE TRABALHO

(Inc.II, § 2º, Art.2º)

02 EXECUTIVO**08 DIRETORIA MUNICIPAL DE AGRONEGÓCIOS**

Código	Especificação	Operação Especial	Projetos	Atividades	T o t a l
06	Segurança Pública			60.000,00	60.000,00
06	181 Policiamento			60.000,00	60.000,00
06	181 0509 SEGURANÇA PÚBLICA E PATRIMONIAL			60.000,00	60.000,00
06.181.0509.2092.0000	AUXÍLIO ÀS FORÇAS DE POLICIAMENTO			60.000,00	60.000,00
20	Agricultura			1.213.000,00	1.213.000,00
20	608 Promoção da Produção Agropecuária			1.213.000,00	1.213.000,00
20	608 0643 DESENVOLVIMENTO DO AGRONEGÓCIO			1.213.000,00	1.213.000,00
20.608.0643.2035.0000	MANUT. DA DIRETORIA MUNICIPAL DE AGRONEGÓCIOS			1.213.000,00	1.213.000,00
26	Transporte			839.899,31	839.899,31
26	782 Transporte Rodoviário			839.899,31	839.899,31
26	782 0710 SERVIÇOS DE ESTRADAS DE RODAGEM			839.899,31	839.899,31
26.782.0710.2043.0000	MANUT. DO SETOR DE MANUTENÇÃO DE VIAS RURAIS			839.899,31	839.899,31
TOTAL		0,00	0,00	2.112.899,31	2.112.899,31

**PREFEITURA MUNICIPAL DE CAFELANDIA**

AVENIDA JACOB ZUCCHI, 200 - CNPJ:46186375/0001-99

Orçamento Programa - Exercício de 2025

Anexo 06

Página 13

Lei: , Data:

PROGRAMA DE TRABALHO

(Inc.II, § 2º, Art.2º)

02 EXECUTIVO**99 RESERVA DE CONTINGÊNCIA**

Código	Especificação	Operação Especial	Projetos	Atividades	T o t a l
99	Reserva de Contingência	1.584.862,00			1.584.862,00
99	999 Reserva de Contingência	1.584.862,00			1.584.862,00
99	999 9999 RESERVA DE CONTINGÊNCIA	1.584.862,00			1.584.862,00
99.999.9999.0998.0000	Reserva de Contingência - Emendas Impositivas	1.384.862,00			1.384.862,00
99.999.9999.0999.0000	RESERVA DE CONTINGÊNCIA	200.000,00			200.000,00
TOTAL		1.584.862,00	0,00	0,00	1.584.862,00
TOTAL GERAL		4.394.862,00	4.521.099,82	107.164.038,18	116.080.000,00



PREFEITURA MUNICIPAL DE CAFELÂNDIA

AVENIDA JACOB ZUCCHI, 200 - CNPJ:46186375/0001-99

Orçamento Programa - Exercício de 2025

Anexo 07

Página 1

Lei: , Data:

PROGRAMA DE TRABALHO DO GOVERNO DEMONSTRATIVO DE FUNÇÕES, SUBFUNÇÕES E PROGRAMAS POR PROJETOS, ATIVIDADES E OPERAÇÕES ESPECIAIS (Inc.II, § 2º, Art.2º)

Código	Especificação	Operação Especial	Projetos	Atividades	T o t a l
01	Legislativa	0,00	0,00	2.520.000,00	2.520.000,00
01	031 Ação Legislativa	0,00	0,00	2.520.000,00	2.520.000,00
01	031 0001 PROCESSO LEGISLATIVO	0,00	0,00	595.000,00	595.000,00
01.031.0001.2001.0000	MANUTENÇÃO DO PROCESSO LEGISLATIVO	0,00	0,00	545.000,00	545.000,00
01.031.0001.2081.0000	DESPESA SOB O REGIME DE ADIANTAMENTO - CÂMARA	0,00	0,00	50.000,00	50.000,00
01	031 0002 ADMINISTRACAO LEGISLATIVA	0,00	0,00	1.925.000,00	1.925.000,00
01.031.0002.2002.0000	MANUTENÇÃO DA SECRETARIA DA CÂMARA	0,00	0,00	1.915.000,00	1.915.000,00
01.031.0002.2081.0000	DESPESA SOB O REGIME DE ADIANTAMENTO - CÂMARA	0,00	0,00	10.000,00	10.000,00
03	Essencial à Justiça	0,00	0,00	841.620,00	841.620,00
03	092 Representação Judicial e Extrajudicial	0,00	0,00	841.620,00	841.620,00
03	092 0052 GESTÃO EFICIENTE E PARTICIPATIVA	0,00	0,00	841.620,00	841.620,00
03.092.0052.2094.0000	MANUT. DA PROCURADORIA MUNICIPAL	0,00	0,00	841.620,00	841.620,00
04	Administração	0,00	100.000,00	9.981.154,00	10.081.154,00
04	122 Administração Geral	0,00	0,00	4.869.249,62	4.869.249,62
04	122 0045 GESTAO POLITICO ADMINISTRATIVO	0,00	0,00	1.510.000,00	1.510.000,00
04.122.0045.2003.0000	MANUTENÇÃO DO GABINETE DO PREFEITO	0,00	0,00	1.061.500,00	1.061.500,00
04.122.0045.2008.0000	MANUT. DA COORDENADORIA REGIONAL	0,00	0,00	448.500,00	448.500,00
04	122 0046 ENGENHARIA	0,00	0,00	238.500,00	238.500,00
04.122.0046.2066.0000	MANUT. DO SETOR DE SERVIÇOS ELÉTRICOS	0,00	0,00	238.500,00	238.500,00
04	122 0052 GESTÃO EFICIENTE E PARTICIPATIVA	0,00	0,00	3.120.749,62	3.120.749,62
04.122.0052.2013.0000	MANUTENÇÃO DA SECRETARIA	0,00	0,00	1.433.749,62	1.433.749,62
04.122.0052.2015.0000	MANUT. DO SETOR DE COTAÇÕES E COMPRAS	0,00	0,00	362.500,00	362.500,00
04.122.0052.2034.0000	MANUT. DO DEP. DE LICITAÇÕES E SETOR DE CONTRATOS	0,00	0,00	458.500,00	458.500,00
04.122.0052.2044.0000	MANUT. DIRETORIA ADM. PLANEJAMENTO E FINANÇAS	0,00	0,00	137.500,00	137.500,00
04.122.0052.2055.0000	MANUT. DO SETOR DE TECNOLOGIA DA INFORMAÇÃO	0,00	0,00	533.500,00	533.500,00
04.122.0052.2070.0000	MANUT. DO SETOR DE ALMOXARIFADO E CONTR. PATRIMONIAL	0,00	0,00	195.000,00	195.000,00
04	123 Administração Financeira	0,00	0,00	885.500,00	885.500,00
04	123 0052 GESTÃO EFICIENTE E PARTICIPATIVA	0,00	0,00	885.500,00	885.500,00
04.123.0052.2018.0000	MANUT. DOS DEPS. DE CONTABILIDADE E FINANÇAS	0,00	0,00	885.500,00	885.500,00
04	124 Controle Interno	0,00	0,00	262.500,00	262.500,00
04	124 0052 GESTÃO EFICIENTE E PARTICIPATIVA	0,00	0,00	262.500,00	262.500,00
04.124.0052.2096.0000	MANUT. DA DIRETORIA ESP. DE CONTR. INTERNO E TRANSPARÊNCIA	0,00	0,00	262.500,00	262.500,00
04	125 Normatização e Fiscalização	0,00	100.000,00	29.500,00	129.500,00
04	125 0052 GESTÃO EFICIENTE E PARTICIPATIVA	0,00	100.000,00	29.500,00	129.500,00
04.125.0052.1133.0000	Aquisição de imóvel para obras públicas de uso comum do povo	0,00	100.000,00	0,00	100.000,00
04.125.0052.2024.0000	MANUT. DA DIVISÃO DE FISCALIZAÇÃO DE POSTURAS	0,00	0,00	29.500,00	29.500,00
04	128 Formação de Recursos Humanos	0,00	0,00	2.044.404,38	2.044.404,38
04	128 0052 GESTÃO EFICIENTE E PARTICIPATIVA	0,00	0,00	2.044.404,38	2.044.404,38
04.128.0052.2014.0000	MANUT. DA DIRETORIA EXECUT. DE RECURSOS HUMANOS	0,00	0,00	652.500,00	652.500,00
04.128.0052.2100.0000	MANUT. PROGR. DE ALIMENTAÇÃO DO SERVIDOR PÚBLICO	0,00	0,00	1.391.904,38	1.391.904,38
04	129 Administração de Receitas	0,00	0,00	1.021.000,00	1.021.000,00



PREFEITURA MUNICIPAL DE CAFELANDIA

AVENIDA JACOB ZUCCHI, 200 - CNPJ:46186375/0001-99

Orçamento Programa - Exercício de 2025

Anexo 07

Página 2

Lei: , Data:

PROGRAMA DE TRABALHO DO GOVERNO DEMONSTRATIVO DE FUNÇÕES, SUBFUNÇÕES E PROGRAMAS POR PROJETOS, ATIVIDADES E OPERAÇÕES ESPECIAIS (Inc.II, § 2º, Art.2º)

Código	Especificação	Operação Especial	Projetos	Atividades	Total
04	Administração	0,00	100.000,00	9.981.154,00	10.081.154,00
04	129 Administração de Receitas	0,00	0,00	1.021.000,00	1.021.000,00
04	129 0052 GESTÃO EFICIENTE E PARTICIPATIVA	0,00	0,00	1.021.000,00	1.021.000,00
04.129.0052.2017.0000	MANUT. DO DEPARTAMENTO DE TRIBUTAÇÃO	0,00	0,00	1.021.000,00	1.021.000,00
04	572 Desenvolvimento Tecnológico e Engenharia	0,00	0,00	869.000,00	869.000,00
04	572 0046 ENGENHARIA	0,00	0,00	869.000,00	869.000,00
04.572.0046.2016.0000	MANUTENÇÃO DA ENGENHARIA	0,00	0,00	869.000,00	869.000,00
06	Segurança Pública	0,00	0,00	1.627.000,00	1.627.000,00
06	181 Policiamento	0,00	0,00	300.000,00	300.000,00
06	181 0509 SEGURANÇA PÚBLICA E PATRIMONIAL	0,00	0,00	300.000,00	300.000,00
06.181.0509.2092.0000	AUXÍLIO ÀS FORÇAS DE POLICIAMENTO	0,00	0,00	300.000,00	300.000,00
06	182 Defesa Civil	0,00	0,00	105.000,00	105.000,00
06	182 0509 SEGURANÇA PÚBLICA E PATRIMONIAL	0,00	0,00	105.000,00	105.000,00
06.182.0509.2010.0000	MANUT. DA COORDENADORIA DE DEFESA CIVIL	0,00	0,00	45.000,00	45.000,00
06.182.0509.2097.0000	MANUTENÇÃO DO CORPO DE BOMBEIROS	0,00	0,00	60.000,00	60.000,00
06	183 Informação e Inteligência	0,00	0,00	1.222.000,00	1.222.000,00
06	183 0509 SEGURANÇA PÚBLICA E PATRIMONIAL	0,00	0,00	1.222.000,00	1.222.000,00
06.183.0509.2011.0000	MANUT. DA DIVISÃO DE VIGILÂNCIA PATRIMONIAL	0,00	0,00	1.222.000,00	1.222.000,00
08	Assistência Social	0,00	100.000,00	5.230.741,15	5.330.741,15
08	122 Administração Geral	0,00	0,00	383.120,00	383.120,00
08	122 0125 ASSISTÊNCIA À COMUNIDADE	0,00	0,00	256.000,00	256.000,00
08.122.0125.2054.0000	MANUT. DO FUNDO MUN. DE ASSISTÊNCIA SOCIAL	0,00	0,00	256.000,00	256.000,00
08	122 0130 APOIO À GESTÃO DO PROGRAMA BOLSA FAMÍLIA	0,00	0,00	127.120,00	127.120,00
08.122.0130.2072.0000	MANUTENÇÃO DO PROGRAMA BOLSA FAMÍLIA E CADASTRO UNICO	0,00	0,00	127.120,00	127.120,00
08	241 Assistência à Pessoa Idosa	0,00	0,00	12.000,00	12.000,00
08	241 0120 AMPARO ASSISTENCIAL AO IDOSO	0,00	0,00	12.000,00	12.000,00
08.241.0120.2110.0000	MANUTENÇÃO DO FUNDO MUNICIPAL DO IDOSO	0,00	0,00	12.000,00	12.000,00
08	243 Assistência à Criança e ao Adolescente	0,00	0,00	279.000,00	279.000,00
08	243 0102 ATIVIDADES DO CONSELHO TUTELAR	0,00	0,00	224.000,00	224.000,00
08.243.0102.2069.0000	MANUTENÇÃO DO CONSELHO TUTELAR	0,00	0,00	224.000,00	224.000,00
08	243 0122 AMPARO ASSISTENCIAL À CRIANÇA E AO ADOLESCENTE	0,00	0,00	55.000,00	55.000,00
08.243.0122.2078.0000	MANUT. DO FUNDO DOS DIREITOS DA CRIANÇA/ADOLESCENTE	0,00	0,00	55.000,00	55.000,00
08	244 Assistência Comunitária	0,00	0,00	105.500,00	105.500,00
08	244 0125 ASSISTÊNCIA À COMUNIDADE	0,00	0,00	105.500,00	105.500,00
08.244.0125.2063.0000	MANUT. DO FUNDO SOCIAL DE SOLIDARIEDADE	0,00	0,00	105.500,00	105.500,00
08	245 Serviços Socioassistenciais	0,00	100.000,00	4.451.121,15	4.551.121,15

**PREFEITURA MUNICIPAL DE CAFELÂNDIA**

AVENIDA JACOB ZUCCHI, 200 - CNPJ:46186375/0001-99

Orçamento Programa - Exercício de 2025

Anexo 07

Página 3

Lei: , Data:

**PROGRAMA DE TRABALHO DO GOVERNO
DEMONSTRATIVO DE FUNÇÕES, SUBFUNÇÕES E PROGRAMAS
POR PROJETOS, ATIVIDADES E OPERAÇÕES ESPECIAIS**
(Inc.II, § 2º, Art.2º)

Código	Especificação	Operação Especial	Projetos	Atividades	Total
08	Assistência Social	0,00	100.000,00	5.230.741,15	5.330.741,15
08	245 Serviços Socioassistenciais	0,00	100.000,00	4.451.121,15	4.551.121,15
08	245 0120 AMPARO ASSISTENCIAL AO IDOSO	0,00	0,00	269.000,00	269.000,00
08.245.0120.2061.0000	MANUT. DO CENTRO DE CONVIVÊNCIA DO IDOSO	0,00	0,00	269.000,00	269.000,00
08	245 0125 ASSISTÊNCIA À COMUNIDADE	0,00	100.000,00	2.282.481,15	2.382.481,15
08.245.0125.1117.0000	Reforma do Clube Recreativo de Bacuriti	0,00	100.000,00	0,00	100.000,00
08.245.0125.2032.0000	CONFERÊNCIA SANTA IZABEL DA SOC. SÃO VICENTE DE PAULO	0,00	0,00	138.851,15	138.851,15
08.245.0125.2054.0000	MANUT. DO FUNDO MUN. DE ASSISTÊNCIA SOCIAL	0,00	0,00	985.120,00	985.120,00
08.245.0125.2057.0000	LAR ROSÁLIA	0,00	0,00	751.120,00	751.120,00
08.245.0125.2068.0000	SUBVENÇÃO GRUPO AP. PORT. CÂNCER	0,00	0,00	42.000,00	42.000,00
08.245.0125.2100.0000	MANUT. PROGR. DE ALIMENTAÇÃO DO SERVIDOR PÚBLICO	0,00	0,00	137.390,00	137.390,00
08.245.0125.2111.0000	PROGRAMA FAMÍLIA ACOLHEDORA	0,00	0,00	228.000,00	228.000,00
08	245 0131 CENTRO DE REFERÊNCIA DE ASSISTÊNCIA SOCIAL - CRAS	0,00	0,00	1.420.140,00	1.420.140,00
08.245.0131.2075.0000	MANUTENÇÃO DO C.R.A.S.	0,00	0,00	924.140,00	924.140,00
08.245.0131.2107.0000	Programa Primeiro Emprego	0,00	0,00	165.000,00	165.000,00
08.245.0131.2109.0000	PROJETO SEMEAR	0,00	0,00	331.000,00	331.000,00
08	245 0132 CENTRO DE REFERÊNCIA ESPECIALIZADO DE ASSISTÊNCIA SOCIAL - CREAS	0,00	0,00	479.500,00	479.500,00
08.245.0132.2060.0000	MANUTENÇÃO DO CREAS	0,00	0,00	479.500,00	479.500,00
10	Saúde	0,00	302.000,00	31.928.481,37	32.230.481,37
10	122 Administração Geral	0,00	0,00	1.679.700,00	1.679.700,00
10	122 0210 ATENDIMENTO INTEGRAL À SAÚDE	0,00	0,00	1.679.700,00	1.679.700,00
10.122.0210.2090.0000	MANUT. DO DEP. ADMINISTRATIVO DA SAÚDE	0,00	0,00	644.500,00	644.500,00
10.122.0210.2100.0000	MANUT. PROGR. DE ALIMENTAÇÃO DO SERVIDOR PÚBLICO	0,00	0,00	1.035.200,00	1.035.200,00
10	301 Atenção Básica	0,00	50.000,00	13.333.374,01	13.383.374,01
10	301 0176 PROMOÇÃO DE SAÚDE E PREV. DE DOENÇAS NÃO TRANSMISSÍVEIS	0,00	0,00	131.000,00	131.000,00
10.301.0176.2079.0000	MANUT. DO PROGRAMA ACADEMIA DA SAÚDE	0,00	0,00	131.000,00	131.000,00
10	301 0210 ATENDIMENTO INTEGRAL À SAÚDE	0,00	50.000,00	13.202.374,01	13.252.374,01
10.301.0210.1109.0000	Reforma ESF - Estratégia Saúde da Família	0,00	50.000,00	0,00	50.000,00
10.301.0210.2058.0000	ATENÇÃO INTEGRAL À 1ª INFÂNCIA (0-6)	0,00	0,00	75.573,45	75.573,45
10.301.0210.2074.0000	MANUT. DO CES - CENTRO DE ESPECIALIDADES EM SAÚDE	0,00	0,00	6.751.479,48	6.751.479,48
10.301.0210.2086.0000	MANUT. DA ESTRATÉGIA SAÚDE DA FAMÍLIA	0,00	0,00	6.375.321,08	6.375.321,08
10	302 Assistência Hospitalar e Ambulatorial	0,00	0,00	8.380.845,24	8.380.845,24
10	302 0210 ATENDIMENTO INTEGRAL À SAÚDE	0,00	0,00	8.380.845,24	8.380.845,24
10.302.0210.2009.0000	ASSOCIAÇÃO HOSPITALAR SANTA CASA DE LINS	0,00	0,00	120.000,00	120.000,00
10.302.0210.2031.0000	IRMANDADE SANTA CASA DE MISERICÓRDIA CAFELÂNDIA	0,00	0,00	8.260.845,24	8.260.845,24
10	303 Suporte Profilático e Terapêutico	0,00	2.000,00	6.662.858,12	6.664.858,12
10	303 0175 CONTROLE DE DOENÇAS E PROMOÇÃO DA SAÚDE	0,00	2.000,00	1.438.120,32	1.440.120,32
10.303.0175.1096.0000	Reforma do Centro de Saúde Central	0,00	2.000,00	0,00	2.000,00
10.303.0175.2093.0000	MANUT. DA COORD. DE SAÚDE MENTAL	0,00	0,00	1.438.120,32	1.438.120,32
10	303 0210 ATENDIMENTO INTEGRAL À SAÚDE	0,00	0,00	5.224.737,80	5.224.737,80
10.303.0210.2067.0000	MANUTENÇÃO PROGRAMA SAÚDE BUCAL	0,00	0,00	1.406.227,40	1.406.227,40
10.303.0210.2073.0000	MANUT. DO PROMAD - PROGR. MUNIC. ATENDIMENTO DOMICILAR	0,00	0,00	174.500,00	174.500,00
10.303.0210.2087.0000	MANUT. DO CER - CENTRO DE ESPEC. EM REABILITAÇÃO	0,00	0,00	1.211.800,00	1.211.800,00
10.303.0210.2088.0000	MANUT. DO DEP. DE ASSISTÊNCIA FARMACÊUTICA	0,00	0,00	2.432.210,40	2.432.210,40

**PREFEITURA MUNICIPAL DE CAFELÂNDIA**

AVENIDA JACOB ZUCCHI, 200 - CNPJ:46186375/0001-99

Orçamento Programa - Exercício de 2025

Anexo 07

Página 4

Lei: , Data:

**PROGRAMA DE TRABALHO DO GOVERNO
DEMONSTRATIVO DE FUNÇÕES, SUBFUNÇÕES E PROGRAMAS
POR PROJETOS, ATIVIDADES E OPERAÇÕES ESPECIAIS**
(Inc.II, § 2º, Art.2º)

Código	Especificação	Operação Especial	Projetos	Atividades	Total		
10	Saúde	0,00	302.000,00	31.928.481,37	32.230.481,37		
10	304	Vigilância Sanitária	0,00	250.000,00	861.000,00	1.111.000,00	
10	304	0175	CONTROLE DE DOENÇAS E PROMOÇÃO DA SAÚDE	0,00	250.000,00	861.000,00	1.111.000,00
10.304.0175.1127.0000	Reforma para Implantação do Centro de Zoonoses	0,00	250.000,00	0,00	250.000,00		
10.304.0175.2089.0000	MANUT. DO DEP. DE VIGILÂNCIA EM SAÚDE	0,00	0,00	688.000,00	688.000,00		
10.304.0175.2102.0000	MANUT. DIVISÃO SAÚDE ANIMAL E CONTR. ZOOSE	0,00	0,00	173.000,00	173.000,00		
10	305	Vigilância Epidemiológica	0,00	0,00	815.704,00	815.704,00	
10	305	0180	PREVENÇÃO E CONTROLE DE ENDEMIAS	0,00	0,00	815.704,00	815.704,00
10.305.0180.2089.0000	MANUT. DO DEP. DE VIGILÂNCIA EM SAÚDE	0,00	0,00	815.704,00	815.704,00		
10	306	Alimentação e Nutrição	0,00	0,00	195.000,00	195.000,00	
10	306	0210	ATENDIMENTO INTEGRAL À SAÚDE	0,00	0,00	195.000,00	195.000,00
10.306.0210.2086.0000	MANUT. DA ESTRATÉGIA SAÚDE DA FAMÍLIA	0,00	0,00	195.000,00	195.000,00		
11	Trabalho	0,00	0,00	944.000,00	944.000,00		
11	333	Empregabilidade	0,00	0,00	920.000,00	920.000,00	
11	333	0052	GESTÃO EFICIENTE E PARTICIPATIVA	0,00	0,00	920.000,00	920.000,00
11.333.0052.2103.0000	MANUT. DA DIVISÃO DE QUALIFICAÇÃO PROFISSIONAL	0,00	0,00	920.000,00	920.000,00		
11	334	Fomento ao Trabalho	0,00	0,00	24.000,00	24.000,00	
11	334	0052	GESTÃO EFICIENTE E PARTICIPATIVA	0,00	0,00	24.000,00	24.000,00
11.334.0052.2071.0000	CONSÓRCIO INTERM. DE DESENV. REGIONAL - COINDER	0,00	0,00	24.000,00	24.000,00		
12	Educação	0,00	1.600.000,00	32.104.701,19	33.704.701,19		
12	306	Alimentação e Nutrição	0,00	100.000,00	0,00	100.000,00	
12	306	0251	ALIMENTAÇÃO ESCOLAR	0,00	100.000,00	100.000,00	
12.306.0251.1066.0000	Construção da Cozinha Piloto	0,00	100.000,00	0,00	100.000,00		
12	361	Ensino Fundamental	0,00	600.000,00	18.052.635,30	18.652.635,30	
12	361	0251	ALIMENTAÇÃO ESCOLAR	0,00	0,00	3.148.466,00	3.148.466,00
12.361.0251.2025.0000	MANUT. DA COORD. DE SEGURANÇA ALIMENTAR E NUTRICIONAL	0,00	0,00	3.148.466,00	3.148.466,00		
12	361	0403	ENSINO FUNDAMENTAL	0,00	0,00	7.934.900,00	7.934.900,00
12.361.0403.2022.0000	MANUTENÇÃO DO ENSINO FUNDAMENTAL	0,00	0,00	7.864.900,00	7.864.900,00		
12.361.0403.2059.0000	SUBVENÇÃO PARA A APAE	0,00	0,00	70.000,00	70.000,00		
12	361	0404	GESTÃO EM EDUCAÇÃO	0,00	600.000,00	3.022.169,30	3.622.169,30
12.361.0404.1134.0000	Aquisição de imóvel para sediar a Diretoria Municipal de Educação	0,00	600.000,00	0,00	600.000,00		
12.361.0404.2006.0000	MANUT. DA DIRETORIA MUNICIPAL DE EDUCAÇÃO	0,00	0,00	1.050.000,00	1.050.000,00		
12.361.0404.2023.0000	MANUT. DO NÚCLEO DE ATENDIMENTO MULTIDISCIPLINAR	0,00	0,00	838.500,00	838.500,00		
12.361.0404.2100.0000	MANUT. PROGR. DE ALIMENTAÇÃO DO SERVIDOR PÚBLICO	0,00	0,00	1.133.669,30	1.133.669,30		
12	361	0407	TRANSPORTE ESCOLAR	0,00	0,00	3.947.100,00	3.947.100,00
12.361.0407.2026.0000	MANUT. DO SETOR DE TRANSPORTE DA EDUCAÇÃO	0,00	0,00	3.947.100,00	3.947.100,00		
12	362	Ensino Médio	0,00	0,00	2.217.280,00	2.217.280,00	
12	362	0251	ALIMENTAÇÃO ESCOLAR	0,00	0,00	740.780,00	740.780,00
12.362.0251.2025.0000	MANUT. DA COORD. DE SEGURANÇA ALIMENTAR E NUTRICIONAL	0,00	0,00	740.780,00	740.780,00		

**PREFEITURA MUNICIPAL DE CAFELANDIA**

AVENIDA JACOB ZUCCHI, 200 - CNPJ:46186375/0001-99

Orçamento Programa - Exercício de 2025

Anexo 07

Página 5

Lei: , Data:

**PROGRAMA DE TRABALHO DO GOVERNO
DEMONSTRATIVO DE FUNÇÕES, SUBFUNÇÕES E PROGRAMAS
POR PROJETOS, ATIVIDADES E OPERAÇÕES ESPECIAIS**
(Inc.II, § 2º, Art.2º)

Código	Especificação	Operação Especial	Projetos	Atividades	T o t a l
12	Educação	0,00	1.600.000,00	32.104.701,19	33.704.701,19
12	362 Ensino Médio	0,00	0,00	2.217.280,00	2.217.280,00
12	362 0407 TRANSPORTE ESCOLAR	0,00	0,00	1.476.500,00	1.476.500,00
12.362.0407.2026.0000	MANUT. DO SETOR DE TRANSPORTE DA EDUCAÇÃO	0,00	0,00	1.476.500,00	1.476.500,00
12	363 Ensino Profissional	0,00	0,00	11.000,00	11.000,00
12	363 0407 TRANSPORTE ESCOLAR	0,00	0,00	11.000,00	11.000,00
12.363.0407.2026.0000	MANUT. DO SETOR DE TRANSPORTE DA EDUCAÇÃO	0,00	0,00	11.000,00	11.000,00
12	364 Ensino Superior	0,00	0,00	1.116.500,00	1.116.500,00
12	364 0407 TRANSPORTE ESCOLAR	0,00	0,00	924.000,00	924.000,00
12.364.0407.2026.0000	MANUT. DO SETOR DE TRANSPORTE DA EDUCAÇÃO	0,00	0,00	924.000,00	924.000,00
12	364 0430 ENSINO SUPERIOR DE GRADUAÇÃO	0,00	0,00	192.500,00	192.500,00
12.364.0430.2098.0000	MANUTENÇÃO DO ENSINO SUPERIOR	0,00	0,00	192.500,00	192.500,00
12	365 Educação Infantil	0,00	900.000,00	10.585.701,89	11.485.701,89
12	365 0251 ALIMENTAÇÃO ESCOLAR	0,00	0,00	264.014,00	264.014,00
12.365.0251.2025.0000	MANUT. DA COORD. DE SEGURANÇA ALIMENTAR E NUTRICIONAL	0,00	0,00	264.014,00	264.014,00
12	365 0401 EDUCAÇÃO INFANTIL - PRÉ-ESCOLA	0,00	0,00	5.552.500,00	5.552.500,00
12.365.0401.2021.0000	MANUTENÇÃO DA PRÉ-ESCOLA	0,00	0,00	5.552.500,00	5.552.500,00
12	365 0402 EDUCAÇÃO INFANTIL - CRECHES MUNICIPAIS	0,00	900.000,00	4.722.087,89	5.622.087,89
12.365.0402.1135.0000	Construção de Creche Vila Simões	0,00	800.000,00	0,00	800.000,00
12.365.0402.1139.0000	Ampliação Creche Dionisia Zucchi	0,00	100.000,00	0,00	100.000,00
12.365.0402.2020.0000	MANUTENÇÃO DE CRECHES MUNICIPAIS	0,00	0,00	4.722.087,89	4.722.087,89
12	365 0407 TRANSPORTE ESCOLAR	0,00	0,00	47.100,00	47.100,00
12.365.0407.2026.0000	MANUT. DO SETOR DE TRANSPORTE DA EDUCAÇÃO	0,00	0,00	47.100,00	47.100,00
12	366 Educação de Jovens e Adultos	0,00	0,00	121.584,00	121.584,00
12	366 0251 ALIMENTAÇÃO ESCOLAR	0,00	0,00	10.984,00	10.984,00
12.366.0251.2025.0000	MANUT. DA COORD. DE SEGURANÇA ALIMENTAR E NUTRICIONAL	0,00	0,00	10.984,00	10.984,00
12	366 0407 TRANSPORTE ESCOLAR	0,00	0,00	20.000,00	20.000,00
12.366.0407.2026.0000	MANUT. DO SETOR DE TRANSPORTE DA EDUCAÇÃO	0,00	0,00	20.000,00	20.000,00
12	366 0452 EDUCAÇÃO DE JOVENS E ADULTOS	0,00	0,00	90.600,00	90.600,00
12.366.0452.2029.0000	MANUT. DO PROGR. DE EDUCAÇÃO DE JOVENS E ADULTOS	0,00	0,00	90.600,00	90.600,00
13	Cultura	0,00	0,00	2.026.500,00	2.026.500,00
13	392 Difusão Cultural	0,00	0,00	2.026.500,00	2.026.500,00
13	392 0471 MUSEUS, BIBLIOTECAS, TEATROS E CENTROS DE CULTURA	0,00	0,00	196.500,00	196.500,00
13.392.0471.2028.0000	MANUTENÇÃO DE PRÉDIOS CULTURAIS	0,00	0,00	196.500,00	196.500,00
13	392 0472 APOIO E INCENTIVO ÀS ARTES	0,00	0,00	1.830.000,00	1.830.000,00
13.392.0472.2004.0000	EVENTOS CULTURAIS	0,00	0,00	1.271.000,00	1.271.000,00
13.392.0472.2019.0000	MANUT. DA COORDENADORIA DE CULTURA	0,00	0,00	559.000,00	559.000,00
15	Urbanismo	0,00	392.656,82	5.858.441,16	6.251.097,98
15	451 Infra-Estrutura Urbana	0,00	326.990,00	3.946.896,59	4.273.886,59



PREFEITURA MUNICIPAL DE CAFELANDIA

AVENIDA JACOB ZUCCHI, 200 - CNPJ:46186375/0001-99

Orçamento Programa - Exercício de 2025

Anexo 07

Página 6

Lei: , Data:

PROGRAMA DE TRABALHO DO GOVERNO DEMONSTRATIVO DE FUNÇÕES, SUBFUNÇÕES E PROGRAMAS POR PROJETOS, ATIVIDADES E OPERAÇÕES ESPECIAIS (Inc.II, § 2º, Art.2º)

Código	Especificação	Operação Especial	Projetos	Atividades	Total
15	Urbanismo	0,00	392.656,82	5.858.441,16	6.251.097,98
15	451 Infra-Estrutura Urbana	0,00	326.990,00	3.946.896,59	4.273.886,59
15	451 0501 VIAS PÚBLICAS	0,00	326.990,00	3.715.296,59	4.042.286,59
15.451.0501.1028.0000	PAVIMENTAÇÃO	0,00	50.000,00	0,00	50.000,00
15.451.0501.1042.0000	Construção de Ponte no Córrego Saltinho	0,00	10.000,00	0,00	10.000,00
15.451.0501.1110.0000	Pavimentação Asfáltica em Diversas Ruas do Município	0,00	155.500,00	0,00	155.500,00
15.451.0501.1132.0000	Recapamento Asfáltico e Sinalização Viária - Conv. 943113/2023	0,00	61.490,00	0,00	61.490,00
15.451.0501.1138.0000	Recapamento Asfáltico	0,00	50.000,00	0,00	50.000,00
15.451.0501.2046.0000	MANUT. DO SETOR DE MANUT. E CONSERV. DE VIAS URBANAS	0,00	0,00	3.715.296,59	3.715.296,59
15	451 0508 TRANSPORTES E LOGÍSTICA	0,00	0,00	231.600,00	231.600,00
15.451.0508.2082.0000	MANUT. DA COORD. DE TRÂNSITO E MOBILIDADE URBANA	0,00	0,00	231.600,00	231.600,00
15	452 Serviços Urbanos	0,00	65.666,82	1.555.044,57	1.620.711,39
15	452 0505 CEMITÉRIO	0,00	50.000,00	181.500,00	231.500,00
15.452.0505.1140.0000	Reforma e Ampliação Cemitério	0,00	50.000,00	0,00	50.000,00
15.452.0505.2039.0000	MANUT. DA DIVISÃO DE CONSERV. E LIMPEZA DO CEMITÉRIO	0,00	0,00	181.500,00	181.500,00
15	452 0507 LOGRADOUROS PÚBLICOS, PARQUES E JARDINS	0,00	15.666,82	1.373.544,57	1.389.211,39
15.452.0507.1103.0000	Revitalização da Praça Santa Isabel	0,00	15.666,82	0,00	15.666,82
15.452.0507.2040.0000	MANUT. DO SETOR DE CONSERV. E LIMPEZA DE PRAÇAS E JARDINS	0,00	0,00	1.373.544,57	1.373.544,57
15	453 Transportes Coletivos Urbanos	0,00	0,00	356.500,00	356.500,00
15	453 0508 TRANSPORTES E LOGÍSTICA	0,00	0,00	356.500,00	356.500,00
15.453.0508.2042.0000	MANUTENÇÃO DO TRANSPORTE COLETIVO	0,00	0,00	356.500,00	356.500,00
16	Habitação	0,00	0,00	40.000,00	40.000,00
16	482 Habitação Urbana	0,00	0,00	40.000,00	40.000,00
16	482 0052 GESTÃO EFICIENTE E PARTICIPATIVA	0,00	0,00	40.000,00	40.000,00
16.482.0052.2104.0000	MANUT. DA DIVISÃO DE HABITAÇÃO	0,00	0,00	40.000,00	40.000,00
17	Saneamento	0,00	1.250.000,00	7.013.000,00	8.263.000,00
17	512 Saneamento Básico Urbano	0,00	1.250.000,00	7.013.000,00	8.263.000,00
17	512 0311 SANEAMENTO BÁSICO	0,00	1.250.000,00	4.240.000,00	5.490.000,00
17.512.0311.1059.0000	Construção de Estação de Tratamento de Esgoto - Bacuriti	0,00	200.000,00	0,00	200.000,00
17.512.0311.1062.0000	Construção de Emissário de Afastamento de Esgoto	0,00	150.000,00	0,00	150.000,00
17.512.0311.1084.0000	Construção de Estação de Tratamento de Esgoto - Sede	0,00	200.000,00	0,00	200.000,00
17.512.0311.1105.0000	Construção de Estação de Tratamento de Esgoto - V. Simões	0,00	200.000,00	0,00	200.000,00
17.512.0311.1106.0000	Reforma e Adequação do Sistema de Abastecimento de Água	0,00	500.000,00	0,00	500.000,00
17.512.0311.2105.0000	MANUTENÇÃO DA COORD. DE SANEAMENTO BÁSICO	0,00	0,00	4.240.000,00	4.240.000,00
17	512 0504 LIMPEZA PÚBLICA	0,00	0,00	2.773.000,00	2.773.000,00
17.512.0504.2038.0000	MANUT. DA DIVISÃO DE CONSERV. E LIMPEZA DE GUIAS E SARJETAS	0,00	0,00	2.773.000,00	2.773.000,00
18	Gestão Ambiental	0,00	0,00	979.000,00	979.000,00
18	541 Preservação e Conservação Ambiental	0,00	0,00	979.000,00	979.000,00
18	541 0310 CONTROLE AMBIENTAL	0,00	0,00	979.000,00	979.000,00
18.541.0310.2095.0000	MANUT. DA COORD. DE MEIO AMBIENTE	0,00	0,00	979.000,00	979.000,00

**PREFEITURA MUNICIPAL DE CAFELANDIA**

AVENIDA JACOB ZUCCHI, 200 - CNPJ:46186375/0001-99

Orçamento Programa - Exercício de 2025

Anexo 07

Página 7

Lei: , Data:

**PROGRAMA DE TRABALHO DO GOVERNO
DEMONSTRATIVO DE FUNÇÕES, SUBFUNÇÕES E PROGRAMAS
POR PROJETOS, ATIVIDADES E OPERAÇÕES ESPECIAIS**
(Inc.II, § 2º, Art.2º)

Código	Especificação	Operação Especial	Projetos	Atividades	T o t a l
20	Agricultura	0,00	0,00	1.213.000,00	1.213.000,00
20	608 Promoção da Produção Agropecuária	0,00	0,00	1.213.000,00	1.213.000,00
20	608 0643 DESENVOLVIMENTO DO AGRONEGÓCIO	0,00	0,00	1.213.000,00	1.213.000,00
20.608.0643.2035.0000	MANUT. DA DIRETORIA MUNICIPAL DE AGRONEGÓCIOS	0,00	0,00	1.213.000,00	1.213.000,00
22	Indústria	0,00	0,00	12.000,00	12.000,00
22	661 Promoção Industrial	0,00	0,00	12.000,00	12.000,00
22	661 0052 GESTÃO EFICIENTE E PARTICIPATIVA	0,00	0,00	12.000,00	12.000,00
22.661.0052.2007.0000	MANUTENÇÃO PRODEINCO	0,00	0,00	7.000,00	7.000,00
22.661.0052.2101.0000	MANUT. DO SETOR DE EMPREENDEDORISMO	0,00	0,00	5.000,00	5.000,00
23	Comércio e Serviços	0,00	701.893,00	516.000,00	1.217.893,00
23	694 Serviços Financeiros	0,00	0,00	374.500,00	374.500,00
23	694 0052 GESTÃO EFICIENTE E PARTICIPATIVA	0,00	0,00	374.500,00	374.500,00
23.694.0052.2101.0000	MANUT. DO SETOR DE EMPREENDEDORISMO	0,00	0,00	374.500,00	374.500,00
23	695 Turismo	0,00	701.893,00	141.500,00	843.393,00
23	695 0470 TURISMO	0,00	701.893,00	141.500,00	843.393,00
23.695.0470.1141.0000	Infraestrutura Turística	0,00	701.893,00	0,00	701.893,00
23.695.0470.2037.0000	MANUT. DA COORD. DE LAZER TURISMO E RECREAÇÃO	0,00	0,00	141.500,00	141.500,00
26	Transporte	0,00	0,00	1.160.899,31	1.160.899,31
26	122 Administração Geral	0,00	0,00	321.000,00	321.000,00
26	122 0508 TRANSPORTES E LOGÍSTICA	0,00	0,00	321.000,00	321.000,00
26.122.0508.2099.0000	MANUTENÇÃO DO TRANSPORTE E LOGÍSTICA	0,00	0,00	321.000,00	321.000,00
26	782 Transporte Rodoviário	0,00	0,00	839.899,31	839.899,31
26	782 0710 SERVIÇOS DE ESTRADAS DE RODAGEM	0,00	0,00	839.899,31	839.899,31
26.782.0710.2043.0000	MANUT. DO SETOR DE MANUTENÇÃO DE VIAS RURAIS	0,00	0,00	839.899,31	839.899,31
27	Desporto e Lazer	0,00	74.550,00	1.062.500,00	1.137.050,00
27	306 Alimentação e Nutrição	0,00	0,00	10.000,00	10.000,00
27	306 0720 DESPORTO E LAZER	0,00	0,00	10.000,00	10.000,00
27.306.0720.2027.0000	MANUTENÇÃO DA COORDENADORIA DE ESPORTES	0,00	0,00	10.000,00	10.000,00
27	811 Desporto de Rendimento	0,00	74.550,00	1.052.500,00	1.127.050,00
27	811 0720 DESPORTO E LAZER	0,00	74.550,00	1.052.500,00	1.127.050,00
27.811.0720.1006.0000	Reforma e Adequação do Complexo Esportivo	0,00	15.000,00	0,00	15.000,00
27.811.0720.1088.0000	Reforma e Adequação da Quadra Poliesportiva coberta anexa ao Estádio Municipal	0,00	59.550,00	0,00	59.550,00
27.811.0720.2027.0000	MANUTENÇÃO DA COORDENADORIA DE ESPORTES	0,00	0,00	1.052.500,00	1.052.500,00
28	Encargos Especiais	2.810.000,00	0,00	2.105.000,00	4.915.000,00
28	843 Serviço da Dívida Interna	1.810.000,00	0,00	1.830.000,00	3.640.000,00

**PREFEITURA MUNICIPAL DE CAFELÂNDIA**

AVENIDA JACOB ZUCCHI, 200 - CNPJ:46186375/0001-99

Orçamento Programa - Exercício de 2025

Anexo 07

Página 8

Lei: , Data:

**PROGRAMA DE TRABALHO DO GOVERNO
DEMONSTRATIVO DE FUNÇÕES, SUBFUNÇÕES E PROGRAMAS
POR PROJETOS, ATIVIDADES E OPERAÇÕES ESPECIAIS**

(Inc.II, § 2º, Art.2º)

Código	Especificação	Operação Especial	Projetos	Atividades	T o t a l
28	Encargos Especiais	2.810.000,00	0,00	2.105.000,00	4.915.000,00
28	843 Serviço da Dívida Interna	1.810.000,00	0,00	1.830.000,00	3.640.000,00
28	843 1300 ENCARGOS ESPECIAIS	1.810.000,00	0,00	1.830.000,00	3.640.000,00
28.843.1300.0001.0000	Amortização da Dívida Contratual	1.800.000,00	0,00	0,00	1.800.000,00
28.843.1300.0003.0000	Juros da Dívida Contratada	10.000,00	0,00	0,00	10.000,00
28.843.1300.2065.0000	SENTENÇAS JUDICIAIS	0,00	0,00	1.830.000,00	1.830.000,00
28	846 Outros Encargos Especiais	1.000.000,00	0,00	275.000,00	1.275.000,00
28	846 0181 INATIVOS E PENSIONISTAS	0,00	0,00	250.000,00	250.000,00
28.846.0181.2047.0000	PAGAMENTO A INATIVOS	0,00	0,00	50.000,00	50.000,00
28.846.0181.2048.0000	PAGAMENTO A PENSIONISTA	0,00	0,00	200.000,00	200.000,00
28	846 1300 ENCARGOS ESPECIAIS	1.000.000,00	0,00	25.000,00	1.025.000,00
28.846.1300.0002.0000	Contribuição ao Pasesp	1.000.000,00	0,00	0,00	1.000.000,00
28.846.1300.2005.0000	DESPESAS DE EXERCÍCIOS ANTERIORES	0,00	0,00	10.000,00	10.000,00
28.846.1300.2051.0000	PAGAMENTO DE RESTITUIÇÃO DE RECEITAS	0,00	0,00	15.000,00	15.000,00
99	Reserva de Contingência	1.584.862,00	0,00	0,00	1.584.862,00
99	999 Reserva de Contingência	1.584.862,00	0,00	0,00	1.584.862,00
99	999 9999 RESERVA DE CONTINGÊNCIA	1.584.862,00	0,00	0,00	1.584.862,00
99.999.9999.0998.0000	Reserva de Contingência - Emendas Impositivas	1.384.862,00	0,00	0,00	1.384.862,00
99.999.9999.0999.0000	RESERVA DE CONTINGÊNCIA	200.000,00	0,00	0,00	200.000,00
TOTAL		4.394.862,00	4.521.099,82	107.164.038,18	116.080.000,00

**PREFEITURA MUNICIPAL DE CAFELÂNDIA**

AVENIDA JACOB ZUCCHI, 200 - CNPJ:46186375/0001-99

Orçamento Programa - Exercício de 2025

Anexo 08

Página 1

Lei: , Data:

**DESPESA POR FUNÇÃO, SUBFUNÇÃO E PROGRAMAS
CONFORME O VÍNCULO COM OS RECURSOS**

(Inc.II, § 2º, Art.2º)

Código	Especificação	Ordinário	Vinculado	Adm. Indireta	T o t a l
01	Legislativa	2.520.000,00			2.520.000,00
01 031	Ação Legislativa	2.520.000,00			2.520.000,00
01 031 0001	PROCESSO LEGISLATIVO	595.000,00			595.000,00
01 031 0002	ADMINISTRACAO LEGISLATIVA	1.925.000,00			1.925.000,00
03	Essencial à Justiça	841.620,00			841.620,00
03 092	Representação Judicial e Extrajudicial	841.620,00			841.620,00
03 092 0052	GESTÃO EFICIENTE E PARTICIPATIVA	841.620,00			841.620,00
04	Administração	9.996.904,38	84.249,62		10.081.154,00
04 122	Administração Geral	4.785.000,00	84.249,62		4.869.249,62
04 122 0045	GESTAO POLITICO ADMINISTRATIVO	1.510.000,00			1.510.000,00
04 122 0046	ENGENHARIA	238.500,00			238.500,00
04 122 0052	GESTÃO EFICIENTE E PARTICIPATIVA	3.036.500,00	84.249,62		3.120.749,62
04 123	Administração Financeira	885.500,00			885.500,00
04 123 0052	GESTÃO EFICIENTE E PARTICIPATIVA	885.500,00			885.500,00
04 124	Controle Interno	262.500,00			262.500,00
04 124 0052	GESTÃO EFICIENTE E PARTICIPATIVA	262.500,00			262.500,00
04 125	Normatização e Fiscalização	129.500,00			129.500,00
04 125 0052	GESTÃO EFICIENTE E PARTICIPATIVA	129.500,00			129.500,00
04 128	Formação de Recursos Humanos	2.044.404,38			2.044.404,38
04 128 0052	GESTÃO EFICIENTE E PARTICIPATIVA	2.044.404,38			2.044.404,38
04 129	Administração de Receitas	1.021.000,00			1.021.000,00
04 129 0052	GESTÃO EFICIENTE E PARTICIPATIVA	1.021.000,00			1.021.000,00
04 572	Desenvolvimento Tecnológico e Engenharia	869.000,00			869.000,00
04 572 0046	ENGENHARIA	869.000,00			869.000,00
06	Segurança Pública	1.627.000,00			1.627.000,00
06 181	Policciamento	300.000,00			300.000,00
06 181 0509	SEGURANÇA PÚBLICA E PATRIMONIAL	300.000,00			300.000,00
06 182	Defesa Civil	105.000,00			105.000,00
06 182 0509	SEGURANÇA PÚBLICA E PATRIMONIAL	105.000,00			105.000,00
06 183	Informação e Inteligência	1.222.000,00			1.222.000,00
06 183 0509	SEGURANÇA PÚBLICA E PATRIMONIAL	1.222.000,00			1.222.000,00
08	Assistência Social	4.774.390,00	556.351,15		5.330.741,15
08 122	Administração Geral	269.000,00	114.120,00		383.120,00
08 122 0125	ASSISTÊNCIA À COMUNIDADE	256.000,00			256.000,00
08 122 0130	APOIO À GESTÃO DO PROGRAMA BOLSA FAMÍLIA	13.000,00	114.120,00		127.120,00
08 241	Assistência à Pessoa Idosa	12.000,00			12.000,00
08 241 0120	AMPARO ASSISTENCIAL AO IDOSO	12.000,00			12.000,00
08 243	Assistência à Criança e ao Adolescente	249.000,00	30.000,00		279.000,00
08 243 0102	ATIVIDADES DO CONSELHO TUTELAR	224.000,00			224.000,00
08 243 0122	AMPARO ASSISTENCIAL À CRIANÇA E AO ADOLESCENTE	25.000,00	30.000,00		55.000,00
08 244	Assistência Comunitária	105.500,00			105.500,00
08 244 0125	ASSISTÊNCIA À COMUNIDADE	105.500,00			105.500,00
08 245	Serviços Socioassistenciais	4.138.890,00	412.231,15		4.551.121,15
08 245 0120	AMPARO ASSISTENCIAL AO IDOSO	269.000,00			269.000,00
08 245 0125	ASSISTÊNCIA À COMUNIDADE	2.190.390,00	192.091,15		2.382.481,15
08 245 0131	CENTRO DE REFERÊNCIA DE ASSISTÊNCIA SOCIAL - CRAS	1.200.000,00	220.140,00		1.420.140,00
08 245 0132	CENTRO DE REFERÊNCIA ESPECIALIZADO DE ASSISTÊNCIA SOCIAL - CREAS	479.500,00			479.500,00

**PREFEITURA MUNICIPAL DE CAFELÂNDIA**

AVENIDA JACOB ZUCCHI, 200 - CNPJ:46186375/0001-99

Orçamento Programa - Exercício de 2025

Anexo 08

Página 2

Lei: , Data:

**DESPESA POR FUNÇÃO, SUBFUNÇÃO E PROGRAMAS
CONFORME O VÍNCULO COM OS RECURSOS**

(Inc.II, § 2º, Art.2º)

Código	Especificação	Ordinário	Vinculado	Adm. Indireta	T o t a l
10	Saúde	8.000,00	32.222.481,37		32.230.481,37
10 122	Administração Geral		1.679.700,00		1.679.700,00
10 122 0210	ATENDIMENTO INTEGRAL À SAÚDE		1.679.700,00		1.679.700,00
10 301	Atenção Básica	8.000,00	13.375.374,01		13.383.374,01
10 301 0176	PROMOÇÃO DE SAÚDE E PREV. DE DOENÇAS NÃO TRANSMISSÍVEIS	8.000,00	123.000,00		131.000,00
10 301 0210	ATENDIMENTO INTEGRAL À SAÚDE		13.252.374,01		13.252.374,01
10 302	Assistência Hospitalar e Ambulatorial		8.380.845,24		8.380.845,24
10 302 0210	ATENDIMENTO INTEGRAL À SAÚDE		8.380.845,24		8.380.845,24
10 303	Suporte Profilático e Terapêutico		6.664.858,12		6.664.858,12
10 303 0175	CONTROLE DE DOENÇAS E PROMOÇÃO DA SAÚDE		1.440.120,32		1.440.120,32
10 303 0210	ATENDIMENTO INTEGRAL À SAÚDE		5.224.737,80		5.224.737,80
10 304	Vigilância Sanitária		1.111.000,00		1.111.000,00
10 304 0175	CONTROLE DE DOENÇAS E PROMOÇÃO DA SAÚDE		1.111.000,00		1.111.000,00
10 305	Vigilância Epidemiológica		815.704,00		815.704,00
10 305 0180	PREVENÇÃO E CONTROLE DE ENDEMIAS		815.704,00		815.704,00
10 306	Alimentação e Nutrição		195.000,00		195.000,00
10 306 0210	ATENDIMENTO INTEGRAL À SAÚDE		195.000,00		195.000,00
11	Trabalho	944.000,00			944.000,00
11 333	Empregabilidade	920.000,00			920.000,00
11 333 0052	GESTÃO EFICIENTE E PARTICIPATIVA	920.000,00			920.000,00
11 334	Fomento ao Trabalho	24.000,00			24.000,00
11 334 0052	GESTÃO EFICIENTE E PARTICIPATIVA	24.000,00			24.000,00
12	Educação	2.540.000,00	31.164.701,19		33.704.701,19
12 306	Alimentação e Nutrição		100.000,00		100.000,00
12 306 0251	ALIMENTAÇÃO ESCOLAR		100.000,00		100.000,00
12 361	Ensino Fundamental	1.171.500,00	17.481.135,30		18.652.635,30
12 361 0251	ALIMENTAÇÃO ESCOLAR	1.171.500,00	1.976.966,00		3.148.466,00
12 361 0403	ENSINO FUNDAMENTAL		7.934.900,00		7.934.900,00
12 361 0404	GESTÃO EM EDUCAÇÃO		3.622.169,30		3.622.169,30
12 361 0407	TRANSPORTE ESCOLAR		3.947.100,00		3.947.100,00
12 362	Ensino Médio	131.000,00	2.086.280,00		2.217.280,00
12 362 0251	ALIMENTAÇÃO ESCOLAR	10.000,00	730.780,00		740.780,00
12 362 0407	TRANSPORTE ESCOLAR	121.000,00	1.355.500,00		1.476.500,00
12 363	Ensino Profissional	11.000,00			11.000,00
12 363 0407	TRANSPORTE ESCOLAR	11.000,00			11.000,00
12 364	Ensino Superior	1.116.500,00			1.116.500,00
12 364 0407	TRANSPORTE ESCOLAR	924.000,00			924.000,00
12 364 0430	ENSINO SUPERIOR DE GRADUAÇÃO	192.500,00			192.500,00
12 365	Educação Infantil	100.000,00	11.385.701,89		11.485.701,89
12 365 0251	ALIMENTAÇÃO ESCOLAR	100.000,00	164.014,00		264.014,00
12 365 0401	EDUCAÇÃO INFANTIL - PRÉ-ESCOLA		5.552.500,00		5.552.500,00
12 365 0402	EDUCAÇÃO INFANTIL - CRECHES MUNICIPAIS		5.622.087,89		5.622.087,89
12 365 0407	TRANSPORTE ESCOLAR		47.100,00		47.100,00
12 366	Educação de Jovens e Adultos	10.000,00	111.584,00		121.584,00
12 366 0251	ALIMENTAÇÃO ESCOLAR	10.000,00	984,00		10.984,00
12 366 0407	TRANSPORTE ESCOLAR		20.000,00		20.000,00
12 366 0452	EDUCAÇÃO DE JOVENS E ADULTOS		90.600,00		90.600,00
13	Cultura	1.876.500,00	150.000,00		2.026.500,00
13 392	Difusão Cultural	1.876.500,00	150.000,00		2.026.500,00
13 392 0471	MUSEUS, BIBLIOTECAS, TEATROS E CENTROS DE CULTURA	196.500,00			196.500,00

**PREFEITURA MUNICIPAL DE CAFELÂNDIA**

AVENIDA JACOB ZUCCHI, 200 - CNPJ:46186375/0001-99

Orçamento Programa - Exercício de 2025

Anexo 08

Página 3

Lei: , Data:

**DESPESA POR FUNÇÃO, SUBFUNÇÃO E PROGRAMAS
CONFORME O VÍNCULO COM OS RECURSOS**

(Inc.II, § 2º, Art.2º)

Código	Especificação	Ordinário	Vinculado	Adm. Indireta	T o t a l
13 392 0472	APOIO E INCENTIVO ÀS ARTES	1.680.000,00	150.000,00		1.830.000,00
15	Urbanismo	4.903.156,82	1.347.941,16		6.251.097,98
15 451	Infra-Estrutura Urbana	2.938.490,00	1.335.396,59		4.273.886,59
15 451 0501	VIAS PÚBLICAS	2.757.490,00	1.284.796,59		4.042.286,59
15 451 0508	TRANSPORTES E LOGÍSTICA	181.000,00	50.600,00		231.600,00
15 452	Serviços Urbanos	1.608.166,82	12.544,57		1.620.711,39
15 452 0505	CEMITÉRIO	231.500,00			231.500,00
15 452 0507	LOGRADOUROS PÚBLICOS, PARQUES E JARDINS	1.376.666,82	12.544,57		1.389.211,39
15 453	Transportes Coletivos Urbanos	356.500,00			356.500,00
15 453 0508	TRANSPORTES E LOGÍSTICA	356.500,00			356.500,00
16	Habitação	40.000,00			40.000,00
16 482	Habitação Urbana	40.000,00			40.000,00
16 482 0052	GESTÃO EFICIENTE E PARTICIPATIVA	40.000,00			40.000,00
17	Saneamento	8.208.000,00	55.000,00		8.263.000,00
17 512	Saneamento Básico Urbano	8.208.000,00	55.000,00		8.263.000,00
17 512 0311	SANEAMENTO BÁSICO	5.435.000,00	55.000,00		5.490.000,00
17 512 0504	LIMPEZA PÚBLICA	2.773.000,00			2.773.000,00
18	Gestão Ambiental	979.000,00			979.000,00
18 541	Preservação e Conservação Ambiental	979.000,00			979.000,00
18 541 0310	CONTROLE AMBIENTAL	979.000,00			979.000,00
20	Agricultura	1.213.000,00			1.213.000,00
20 608	Promoção da Produção Agropecuária	1.213.000,00			1.213.000,00
20 608 0643	DESENVOLVIMENTO DO AGRONEGÓCIO	1.213.000,00			1.213.000,00
22	Indústria	12.000,00			12.000,00
22 661	Promoção Industrial	12.000,00			12.000,00
22 661 0052	GESTÃO EFICIENTE E PARTICIPATIVA	12.000,00			12.000,00
23	Comércio e Serviços	542.990,00	674.903,00		1.217.893,00
23 694	Serviços Financeiros	374.500,00			374.500,00
23 694 0052	GESTÃO EFICIENTE E PARTICIPATIVA	374.500,00			374.500,00
23 695	Turismo	168.490,00	674.903,00		843.393,00
23 695 0470	TURISMO	168.490,00	674.903,00		843.393,00
26	Transporte	1.133.000,00	27.899,31		1.160.899,31
26 122	Administração Geral	321.000,00			321.000,00
26 122 0508	TRANSPORTES E LOGÍSTICA	321.000,00			321.000,00
26 782	Transporte Rodoviário	812.000,00	27.899,31		839.899,31
26 782 0710	SERVIÇOS DE ESTRADAS DE RODAGEM	812.000,00	27.899,31		839.899,31
27	Desporto e Lazer	1.087.050,00	50.000,00		1.137.050,00
27 306	Alimentação e Nutrição	10.000,00			10.000,00
27 306 0720	DESPORTO E LAZER	10.000,00			10.000,00
27 811	Desporto de Rendimento	1.077.050,00	50.000,00		1.127.050,00
27 811 0720	DESPORTO E LAZER	1.077.050,00	50.000,00		1.127.050,00
28	Encargos Especiais	4.915.000,00			4.915.000,00
28 843	Serviço da Dívida Interna	3.640.000,00			3.640.000,00
28 843 1300	ENCARGOS ESPECIAIS	3.640.000,00			3.640.000,00

**PREFEITURA MUNICIPAL DE CAFELANDIA**

AVENIDA JACOB ZUCCHI, 200 - CNPJ:46186375/0001-99

Orçamento Programa - Exercício de 2025

Anexo 08

Página 4

Lei: , Data:

**DESPESA POR FUNÇÃO, SUBFUNÇÃO E PROGRAMAS
CONFORME O VÍNCULO COM OS RECURSOS**

(Inc.II, § 2º, Art.2º)

Código	Especificação	Ordinário	Vinculado	Adm. Indireta	T o t a l
28 846	Outros Encargos Especiais	1.275.000,00			1.275.000,00
28 846 0181	INATIVOS E PENSIONISTAS	250.000,00			250.000,00
28 846 1300	ENCARGOS ESPECIAIS	1.025.000,00			1.025.000,00
99	Reserva de Contingência	1.584.862,00			1.584.862,00
99 999	Reserva de Contingência	1.584.862,00			1.584.862,00
99 999 9999	RESERVA DE CONTINGÊNCIA	1.584.862,00			1.584.862,00
TOTAL		49.746.473,20	66.333.526,80	0,00	116.080.000,00

**PREFEITURA MUNICIPAL DE CAFELANDIA**

AVENIDA JACOB ZUCCHI, 200 - CNPJ:46186375/0001-99

Orçamento Programa - Exercício de 2025

Anexo 09

Página 1

DEMONSTRATIVO DAS DESPESAS POR ORGÃO E FUNÇÕES DE GOVERNO

(Inc.II, § 2º, Art.2º)

Lei: , Data:

Orgão:	01 01	CAMARA MUNICIPAL	Valor
Função	01	Legislativa	2.520.000,00
Orgão:	02 01	GABINETE DO PREFEITO	Valor
Função	03	Essencial à Justiça	841.620,00
Função	04	Administração	2.757.749,62
Função	06	Segurança Pública	105.000,00
Função	08	Assistência Social	329.500,00
Orgão:	02 02	DIRETORIA MUNICIPAL DA SAÚDE	Valor
Função	10	Saúde	32.230.481,37
Orgão:	02 03	DIRETORIA MUNICIPAL DE EDUCAÇÃO	Valor
Função	12	Educação	33.704.701,19
Orgão:	02 04	DIRETORIA M. DE ASSIST. SOCIAL, CIDADANIA E DESENVOLVIMENTO	Valor
Função	08	Assistência Social	5.001.241,15
Função	11	Trabalho	944.000,00
Função	13	Cultura	2.026.500,00
Função	16	Habitação	40.000,00
Função	22	Indústria	12.000,00
Função	23	Comércio e Serviços	1.217.893,00
Função	27	Desporto e Lazer	1.137.050,00
Orgão:	02 05	DIRETORIA MUNICIPAL DE ADMINISTRAÇÃO PLANEJAMENTO E FINANÇAS	Valor
Função	04	Administração	6.086.404,38
Função	06	Segurança Pública	1.462.000,00
Função	15	Urbanismo	356.500,00
Função	26	Transporte	321.000,00
Função	28	Encargos Especiais	4.915.000,00
Orgão:	02 06	DIRETORIA MUN. DE OBRAS INFRAESTRUTURA E URBANISMO	Valor
Função	04	Administração	1.237.000,00
Função	15	Urbanismo	5.894.597,98
Função	17	Saneamento	2.773.000,00
Orgão:	02 07	DIRETORIA MUNICIPAL DE MEIO AMBIENTE E SANEAMENTO	Valor
Função	17	Saneamento	5.490.000,00
Função	18	Gestão Ambiental	979.000,00
Orgão:	02 08	DIRETORIA MUNICIPAL DE AGRONEGÓCIOS	Valor
Função	06	Segurança Pública	60.000,00
Função	20	Agricultura	1.213.000,00
Função	26	Transporte	839.899,31

**PREFEITURA MUNICIPAL DE CAFELÂNDIA**

AVENIDA JACOB ZUCCHI, 200 - CNPJ:46186375/0001-99

Orçamento Programa - Exercício de 2025

Anexo 09

Página 2

DEMONSTRATIVO DAS DESPESAS POR ORGÃO E FUNÇÕES DE GOVERNO

(Inc.II, § 2º, Art.2º)

Lei: , Data:

Orgão:	02 99	RESERVA DE CONTINGÊNCIA	Valor
Função	99	Reserva de Contingência	1.584.862,00
TOTAL GERAL			116.080.000,00

RESUMO DO TOTAL ORÇADO POR ORGÃO		
01 01	CAMARA MUNICIPAL	2.520.000,00
02 01	GABINETE DO PREFEITO	4.033.869,62
02 02	DIRETORIA MUNICIPAL DA SAÚDE	32.230.481,37
02 03	DIRETORIA MUNICIPAL DE EDUCAÇÃO	33.704.701,19
02 04	DIRETORIA M. DE ASSIST. SOCIAL, CIDADANIA E DESENVOLVIMENTO	5.154,15
02 05	DIRETORIA MUNICIPAL DE ADMINISTRAÇÃO PLANEJAMENTO E FINANÇAS	0,00
02 06	DIRETORIA MUN. DE OBRAS INFRAESTRUTURA E URBANISMO	6.904.597,98
02 07	DIRETORIA MUNICIPAL DE MEIO AMBIENTE E SANEAMENTO	6.469.000,00
02 08	DIRETORIA MUNICIPAL DE AGRONEGÓCIOS	2.112.899,31
02 99	RESERVA DE CONTINGÊNCIA	1.584.862,00
TOTAL		116.080.000,00

RESUMO DO TOTAL ORÇADO POR FUNÇÃO		
01	Legislativa	2.520.000,00
03	Essencial à Justiça	841.620,00
04	Administração	10.081.154,00
06	Segurança Pública	1.627.000,00
08	Assistência Social	5.330.741,15
10	Saúde	32.230.481,37
11	Trabalho	944.000,00
12	Educação	33.704.701,19
13	Cultura	2.026.500,00
15	Urbanismo	6.251.097,98
16	Habitação	40.000,00
17	Saneamento	8.263.000,00
18	Gestão Ambiental	979.000,00
20	Agricultura	1.213.000,00
22	Indústria	12.000,00
23	Comércio e Serviços	1.217.893,00
26	Transporte	1.160.899,31
27	Desporto e Lazer	1.137.050,00
28	Encargos Especiais	4.915.000,00
99	Reserva de Contingência	1.584.862,00
TOTAL		116.080.000,00

**PREFEITURA MUNICIPAL DE CAFELÂNDIA**

AVENIDA JACOB ZUCCHI, 200 - CNPJ:46186375/0001-99

Orçamento Programa - Exercício de 2025

Anexo 10

ORÇAMENTO DOS FUNDOS ESPECIAIS

Página 1

(Inc. I, § 2º, Art.2º)

Lei: , Data:

1 FUNDO MUNICIPAL DE SAÚDE-FUNDO MUNICIPAL DE SAÚDE DE CAFELÂNDIA**RECEITA**

Classif.	Discriminação	Valor R\$
1713.50.1.1.00.05	FNS - Inc. Ações Estr. - Saúde Bucal	282.227,40
1723.50.0.1.00.06	Fundo a Fundo - Aedes Aegypti	53.751,00
1321.01.0.1.01.01	RENTABILIDADE DE APLICAÇÃO - FUNDO MUNICIPAL DE SAÚDE	620,00
1321.01.0.1.01.03	RENTABILIDADE DE APLICAÇÃO - FUNDO ESTADUAL DE SAÚDE	105.000,00
1321.01.0.1.01.04	RENTABILIDADE DE APLICAÇÃO - FNS - BLOCO CUSTEIO	96.000,00
1321.01.0.1.01.05	RENTABILIDADE DE APLICAÇÃO - FNS - BLOCO INVESTIMENTO	48.000,00
1321.01.0.1.01.10	RENTABILIDADE DE APLICAÇÃO - FNS - Piso Enfermagem	5.000,00
1321.01.0.1.05.10	RENTABILIDADE DE APLICAÇÃO - Conv. Centro de Realibiliação	600,00
1713.50.1.1.00.01	ACS - Agente Comunitário da Saúde	941.616,00
1713.50.1.1.00.04	FNS - Atenção de MAC - Ambulatorial/Hospitalar	2.730.551,28
1723.50.0.1.00.08	Transf. Fundo a Fundo - IGM SUS Paulista	645.012,00
1713.50.1.1.00.06	FNS - Inc. Ações Estr. - Saúde na Escola	18.573,45
1713.50.1.1.00.11	FNS - Incentivo financ. da APS - Equipes ESF e EAP	2.172.410,16
1713.50.3.1.00.01	Vig. em Saúde - Ações de Vig. Sanitária	12.000,00
1713.50.3.1.00.02	Vig. em Saúde - Agentes de Combate à Endemias	392.340,00
1713.50.3.1.00.03	Vig. em Saúde - Despesas Diversas	47.113,00
1713.50.4.1.00.01	FNS - Progr. Assistência Farmacêutica Básica	68.403,00
1713.50.5.1.00.01	FNS - Assit. Financ. Complementar Piso Enfermagem	257.056,68
1723.50.0.1.00.01	Transf. Fundo a Fundo - Glicemia	8.883,52
1723.50.0.1.00.02	Transf. Fundo a Fundo - Dose Certa	4.686,28
1723.50.0.1.00.04	Transf. Fundo a Fundo - Sorria São Paulo	36.000,00
1723.50.0.1.00.09	Transf. Fundo a Fundo - Tabela SUS Paulista	1.002.657,60
	Recursos Próprios do Município	23.301.980,00
	TOTAL	32.230.481,37

PLANO DE APLICACAO

Classif.	Discriminação	Valor R\$
10.302.0210.2031.000	IRMANDADE SANTA CASA DE MISERICÓRDIA CAFELÂNDIA	8.260.845,24
10.304.0175.2089.000	MANUT. DO DEP. DE VIGILÂNCIA EM SAÚDE	688.000,00
10.304.0175.1127.000	Reforma para Implantação do Centro de Zoonoses	250.000,00
10.303.0210.2088.000	MANUT. DO DEP. DE ASSISTÊNCIA FARMACÊUTICA	2.432.210,40
10.303.0210.2087.000	MANUT. DO CER - CENTRO DE ESPEC. EM REABILITAÇÃO	1.211.800,00
10.303.0210.2073.000	MANUT. DO PROMAD - PROGR. MUNIC. ATENDIMENTO DOMICILAR	174.500,00
10.303.0210.2067.000	MANUTENÇÃO PROGRAMA SAÚDE BUCAL	1.406.227,40
10.303.0175.2093.000	MANUT. DA COORD. DE SAÚDE MENTAL	1.438.120,32
10.303.0175.1096.000	Reforma do Centro de Saúde Central	2.000,00
10.301.0210.2086.000	MANUT. DA ESTRATÉGIA SAÚDE DA FAMÍLIA	6.375.321,08
10.302.0210.2009.000	ASSOCIAÇÃO HOSPITALAR SANTA CASA DE LINS	120.000,00
10.301.0210.2074.000	MANUT. DO CES - CENTRO DE ESPECIALIDADES EM SAÚDE	6.751.479,48
10.301.0210.2058.000	ATENÇÃO INTEGRAL À 1ª INFÂNCIA (0-6)	75.573,45
10.301.0210.1109.000	Reforma ESF - Estratégia Saúde da Família	50.000,00
10.301.0176.2079.000	MANUT. DO PROGRAMA ACADEMIA DA SAÚDE	131.000,00
10.122.0210.2100.000	MANUT. PROGR. DE ALIMENTAÇÃO DO SERVIDOR PÚBLICO	1.035.200,00
10.122.0210.2090.000	MANUT. DO DEP. ADMINISTRATIVO DA SAÚDE	644.500,00
10.305.0180.2089.000	MANUT. DO DEP. DE VIGILÂNCIA EM SAÚDE	815.704,00
10.306.0210.2086.000	MANUT. DA ESTRATÉGIA SAÚDE DA FAMÍLIA	195.000,00
10.304.0175.2102.000	MANUT. DIVISÃO SAÚDE ANIMAL E CONTR. ZOONOSE	173.000,00



PREFEITURA MUNICIPAL DE CAFELANDIA
AVENIDA JACOB ZUCCHI, 200 - CNPJ:46186375/0001-99

Orçamento Programa - Exercício de 2025

ORÇAMENTO DOS FUNDOS ESPECIAIS
(Inc. I, § 2º, Art.2º)

Anexo 10

Página 2

Lei: , Data:

1 FUNDO MUNICIPAL DE SAÚDE-FUNDO MUNICIPAL DE SAÚDE DE CAFELÂNDIA

PLANO DE APLICACAO

Classif.	Discriminação	Valor R\$
	TOTAL	32.230.481,37

**PREFEITURA MUNICIPAL DE CAFELÂNDIA**

AVENIDA JACOB ZUCCHI, 200 - CNPJ:46186375/0001-99

Orçamento Programa - Exercício de 2025

Anexo 10

ORÇAMENTO DOS FUNDOS ESPECIAIS

Página 3

(Inc. I, § 2º, Art.2º)

Lei: , Data:

2 FUNDO MUNICIPAL DE ASSISTÊNCIA SOCIAL-FUNDO MUNICIPAL DE ASSISTÊNCIA SOCIAL**RECEITA**

Classif.	Discriminação	Valor R\$
1321.01.0.1.03.20	RENTABILIDADE DE APLICAÇÃO - Aux. Funeral Benefício Eventual	120,00
1716.50.0.1.00.08	FNAS - IGD - Programa Auxílio Brasil	84.000,00
1716.50.0.1.00.06	FNAS - Bloco Prot. S. Esp. de M. Compl. - PAC Lar Rosalia	17.520,00
1716.50.0.1.00.05	FNAS - PAC - Serv. de Acolh. de Crianças/Adol./Jovens	60.000,00
1716.50.0.1.00.02	FNAS - Bloco P. S. Bás.- SCFV - Serv. Conv. e Fort.	108.000,00
1716.50.0.1.00.01	FNAS - Bloco Prot. S. Básica - Piso Básico Fixo	74.400,00
1321.01.0.1.03.22	Piso Extraordinário - Expansão do CRAS	1.200,00
1321.01.0.1.03.21	RENTABILIDADE DE APLICAÇÃO - PROCAD - SUAS	600,00
1716.50.0.1.00.09	FNAS - Progr. Fort. Emerg. Cadastro Único - PROCAD-SUAS	15.000,00
1321.01.0.1.03.19	RENTABILIDADE DE APLICAÇÃO - Escola de Gastronomia	120,00
1321.01.0.1.03.18	RENTABILIDADE DE APLICAÇÃO - Fortalecimento CadÚnico	120,00
1321.01.0.1.03.17	RENTABILIDADE DE APLICAÇÃO - Benefício Eventual Estadual	120,00
1321.01.0.1.03.15	RENTABILIDADE DE APLICAÇÃO - Em. P. Ind. Veículo Lar Rosalia	360,00
1321.01.0.1.03.08	RENTABILIDADE DE APLICAÇÃO - PROGR. P. SOCIAL REDE BÁSICA	540,00
1321.01.0.1.03.06	RENTABILIDADE DE APLICAÇÃO - IGD Programa Auxílio Brasil	2.400,00
1321.01.0.1.03.04	RENTABILIDADE DE APLICAÇÃO - PBFI - PISO FIXO BÁSICO I	1.200,00
1321.01.0.1.03.01	RENTABILIDADE DE APLICAÇÃO - FUNDO MUNICIPAL ASSIST. SOCIAL	182,29
1729.51.0.1.00.04	Benefício Eventual Estadual	32.000,00
1729.51.0.1.00.03	Programa Abrigo/Lar Rosalia	39.600,00
1729.51.0.1.00.02	Programa Abrigo/Idoso	42.851,15
1729.51.0.1.00.01	Proteção Social Básica	35.460,00
1729.51.0.1.00.05	Fortalecimento CadÚnico	12.000,00
	Recursos Próprios do Município	3.516.476,56
	TOTAL	4.044.270,00

PLANO DE APLICACAO

Classif.	Discriminação	Valor R\$
08.245.0120.2061.000	MANUT. DO CENTRO DE CONVIVÊNCIA DO IDOSO	269.000,00
08.245.0132.2060.000	MANUTENÇÃO DO CREAS	479.500,00
08.122.0125.2054.000	MANUT. DO FUNDO MUN. DE ASSISTÊNCIA SOCIAL	256.000,00
08.122.0130.2072.000	MANUTENÇÃO DO PROGRAMA BOLSA FAMÍLIA E CADASTRO UNICO	127.120,00
08.245.0125.1117.000	Reforma do Clube Recreativo de Bacuriti	100.000,00
08.245.0125.2054.000	MANUT. DO FUNDO MUN. DE ASSISTÊNCIA SOCIAL	985.120,00
08.245.0125.2068.000	SUBVENÇÃO GRUPO AP. PORT. CÂNCER	42.000,00
08.245.0125.2100.000	MANUT. PROGR. DE ALIMENTAÇÃO DO SERVIDOR PÚBLICO	137.390,00
08.245.0125.2111.000	PROGRAMA FAMÍLIA ACOLHEDORA	228.000,00
08.245.0131.2075.000	MANUTENÇÃO DO C.R.A.S.	924.140,00
08.245.0131.2107.000	Programa Primeiro Emprego	165.000,00
08.245.0131.2109.000	PROJETO SEMEAR	331.000,00
	TOTAL	4.044.270,00

**PREFEITURA MUNICIPAL DE CAFELÂNDIA**

AVENIDA JACOB ZUCCHI, 200 - CNPJ:46186375/0001-99

Orçamento Programa - Exercício de 2025

ORÇAMENTO DOS FUNDOS ESPECIAIS

(Inc. I, § 2º, Art.2º)

Anexo 10

Página 4

Lei: , Data:

3 FUNDO MUNICIPAL DO IDOSO-FUNDO MUNICIPAL DO IDOSO DE CAFELÂNDIA

Classif.	Discriminação	Valor R\$
		0,00
	TOTAL	0,00

PLANO DE APLICACAO

Classif.	Discriminação	Valor R\$
08.241.0120.2110.000	MANUTENÇÃO DO FUNDO MUNICIPAL DO IDOSO	12.000,00
08.245.0125.2032.000	CONFERÊNCIA SANTA IZABEL DA SOC. SÃO VICENTE DE PAULO	138.851,15
	TOTAL	150.851,15

**PREFEITURA MUNICIPAL DE CAFELANDIA**

AVENIDA JACOB ZUCCHI, 200 - CNPJ:46186375/0001-99

Orçamento Programa - Exercício de 2025

ORÇAMENTO DOS FUNDOS ESPECIAIS

(Inc. I, § 2º, Art.2º)

Anexo 10

Página 5

Lei: , Data:

4 FUNDO MUNICIPAL DOS DIREITOS DA CRIANÇA E DO ADOLESCENTE-FUNDO MUNICIPAL DOS DIREITOS DA CRIANÇA E DO ADOLESCENTE DE CAFELÂNDIA**RECEITA**

Classif.	Discriminação	Valor R\$
1999.99.2.1.00.07	Receitas do Fundo M. da Criança/Adolescente	20.000,00
1321.01.0.1.03.03	RENTABILIDADE DE APLICAÇÃO - FUNDO M. DIREITOS CRIANÇA/ADOL.	4.896,95
	Recursos Próprios do Município	781.223,05
TOTAL		806.120,00

PLANO DE APLICACAO

Classif.	Discriminação	Valor R\$
08.243.0122.2078.000	MANUT. DO FUNDO DOS DIREITOS DA CRIANÇA/ADOLESCENTE	55.000,00
08.245.0125.2057.000	LAR ROSÁLIA	751.120,00
TOTAL		806.120,00



PREFEITURA MUNICIPAL DE CAFELANDIA

AVENIDA JACOB ZUCCHI, 200 - CNPJ:46186375/0001-99

Orçamento Programa - Exercício de 2025

RECEITA E DESPESA DA ADMINISTRAÇÃO INDIRETA

Anexo 10

Página 1

Lei: , Data:

ENTIDADE:

**PREFEITURA MUNICIPAL DE CAFELANDIA**

AVENIDA JACOB ZUCCHI, 200 - CNPJ:46186375/0001-99

Orçamento Programa - Exercício de 2025

SEGURIDADE SOCIAL

Anexo 11

Página 1

Lei: , Data:

Codigo	Especificacao	Categoria	Função
08	Assistência Social		5.330.741,15
3.1.90.11.00	VENCIMENTOS E VANTAGENS FIXAS - PESSOAL CIVIL	1.339.000,00	
3.1.90.13.00	OBRIGAÇÕES PATRONAIS	297.500,00	
3.1.90.16.00	OUTRAS DESPESAS VARIÁVEIS - PESSOAL CIVIL	48.500,00	
3.1.90.94.00	INDENIZAÇÕES E RESTITUIÇÕES TRABALHISTAS	11.000,00	
3.3.50.39.01	TERMO DE COLABORAÇÃO	1.051.971,15	
3.3.90.14.00	DIÁRIAS - PESSOAL CIVIL	30.000,00	
3.3.90.30.00	MATERIAL DE CONSUMO	627.140,00	
3.3.90.32.00	MATERIAL, BEM OU SERVIÇO PARA DISTRIBUIÇÃO GRA	78.000,00	
3.3.90.36.00	OUTROS SERVIÇOS DE TERCEIROS - PESSOA FÍSICA	70.500,00	
3.3.90.39.00	OUTROS SERVIÇOS DE TERCEIROS - PESSOA JURÍDICA	900.900,00	
3.3.90.40.00	SERVIÇOS DE TECNOLOGIA DA INFORMAÇÃO E COMUM	50.000,00	
3.3.90.46.01	INDENIZAÇÃO AUXÍLIO ALIMENTAÇÃO	137.390,00	
3.3.90.48.00	OUTROS AUXÍLIOS FINANCEIROS A PESSOA FÍSICA	179.120,00	
4.4.90.51.00	OBRAS E INSTALAÇÕES	100.000,00	
4.4.90.52.00	EQUIPAMENTOS E MATERIAL PERMANENTE	409.720,00	
10	Saúde		32.230.481,37
3.1.90.11.00	VENCIMENTOS E VANTAGENS FIXAS - PESSOAL CIVIL	12.153.031,48	
3.1.90.13.00	OBRIGAÇÕES PATRONAIS	2.223.000,00	
3.1.90.16.00	OUTRAS DESPESAS VARIÁVEIS - PESSOAL CIVIL	346.500,00	
3.1.90.94.00	INDENIZAÇÕES E RESTITUIÇÕES TRABALHISTAS	63.000,00	
3.3.50.39.06	CONVÊNIO	8.380.845,24	
3.3.90.14.00	DIÁRIAS - PESSOAL CIVIL	105.000,00	
3.3.90.30.00	MATERIAL DE CONSUMO	1.774.793,70	
3.3.90.32.00	MATERIAL, BEM OU SERVIÇO PARA DISTRIBUIÇÃO GRA	3.359.434,48	
3.3.90.34.00	OUTRAS DESPESAS DE PESSOAL DECORRENTES DE C	20.000,00	
3.3.90.35.00	SERVIÇOS DE CONSULTORIA	5.000,00	
3.3.90.36.00	OUTROS SERVIÇOS DE TERCEIROS - PESSOA FÍSICA	189.612,00	
3.3.90.39.00	OUTROS SERVIÇOS DE TERCEIROS - PESSOA JURÍDICA	1.661.964,47	
3.3.90.40.00	SERVIÇOS DE TECNOLOGIA DA INFORMAÇÃO E COMUM	80.500,00	
3.3.90.46.01	INDENIZAÇÃO AUXÍLIO ALIMENTAÇÃO	1.035.200,00	
3.3.90.48.00	OUTROS AUXÍLIOS FINANCEIROS A PESSOA FÍSICA	59.500,00	
4.4.90.51.00	OBRAS E INSTALAÇÕES	302.000,00	
4.4.90.52.00	EQUIPAMENTOS E MATERIAL PERMANENTE	471.100,00	
TOTAL			37.561.222,52



PREFEITURA MUNICIPAL DE CAFELANDIA

AVENIDA JACOB ZUCCHI, 200

46186375/0001-99

Exercício: 2025

DESPESA ORÇADA POR FUNÇÃO

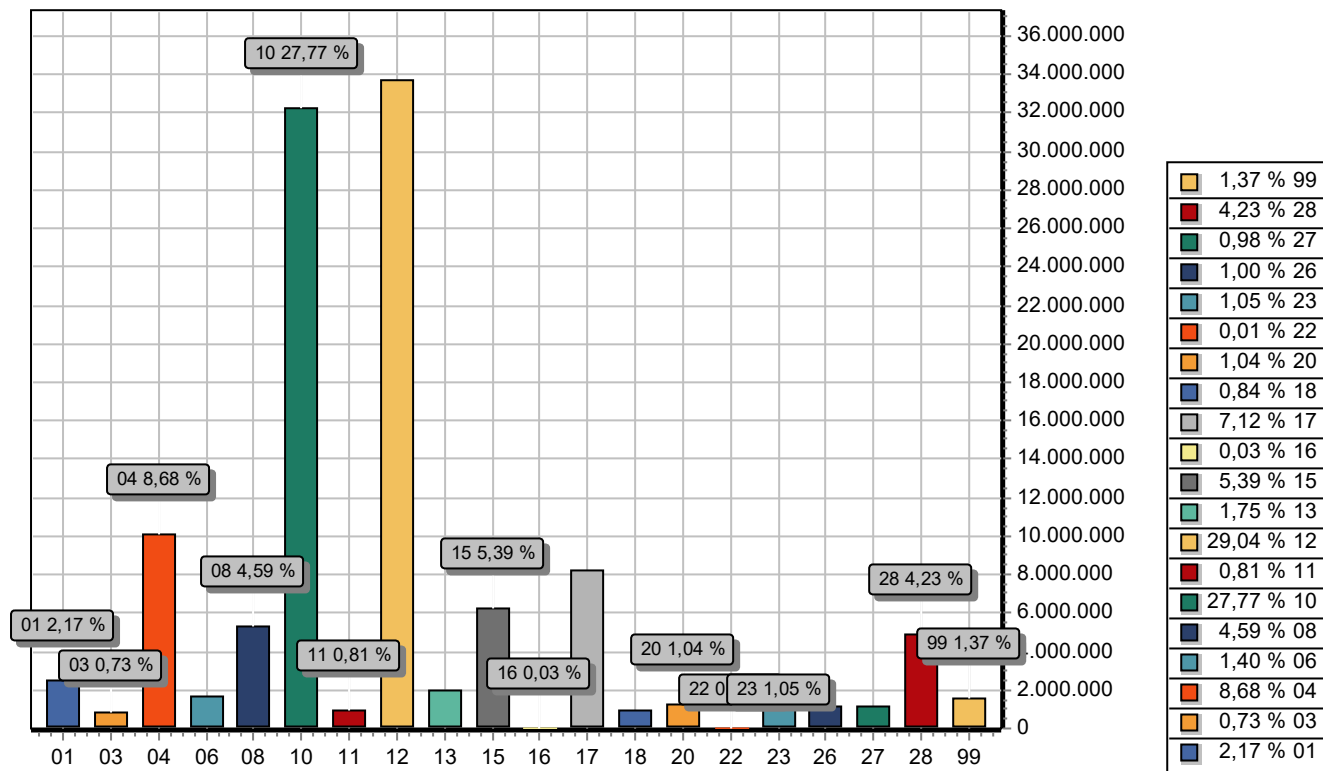

FUNÇÃO	DOTAÇÃO
01 Legislativa	2.520.000,00
03 Essencial à Justiça	841.620,00
04 Administração	10.081.154,00
06 Segurança Pública	1.627.000,00
08 Assistência Social	5.330.741,15
10 Saúde	32.230.481,37
11 Trabalho	944.000,00
12 Educação	33.704.701,19
13 Cultura	2.026.500,00
15 Urbanismo	6.251.097,98
16 Habitação	40.000,00
17 Saneamento	8.263.000,00
18 Gestão Ambiental	979.000,00
20 Agricultura	1.213.000,00
22 Indústria	12.000,00
23 Comércio e Serviços	1.217.893,00
26 Transporte	1.160.899,31
27 Desporto e Lazer	1.137.050,00
28 Encargos Especiais	4.915.000,00
99 Reserva de Contingência	1.584.862,00
TOTAL	116.080.000,00



PREFEITURA MUNICIPAL DE CAFELANDIA

AVENIDA JACOB ZUCCHI, 200

46186375/0001-99

Exercício: 2025

DESPESA ORÇADA POR GRUPO

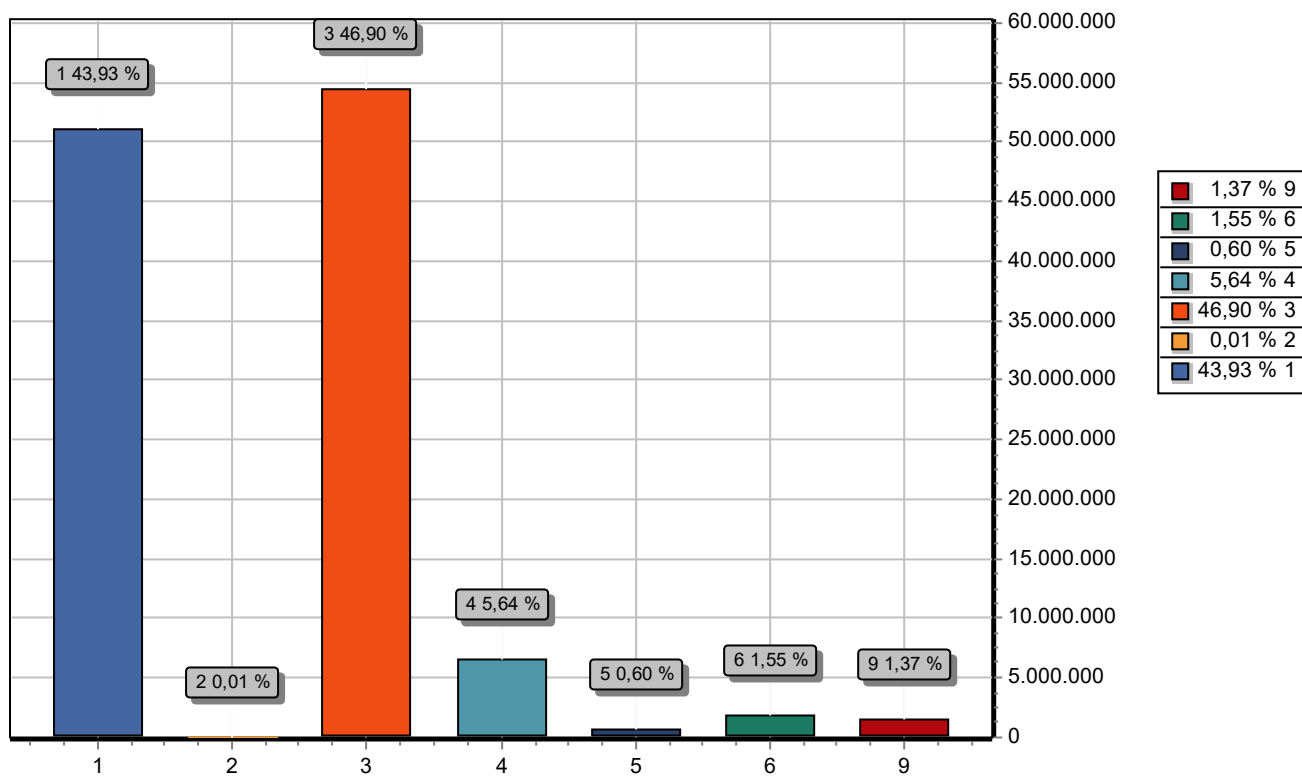

GRUPO		DOTAÇÃO
1	PESSOAL E ENCARGOS SOCIAIS	50.999.031,48
2	JUROS E ENCARGOS DA DÍVIDA	10.000,00
3	OUTRAS DESPESAS CORRENTES	54.442.973,97
4	INVESTIMENTOS	6.543.132,55
5	INVERSÕES FINANCEIRAS	700.000,00
6	AMORTIZAÇÃO DA DÍVIDA	1.800.000,00
9	RESERVA DE CONTINGÊNCIA	1.584.862,00
TOTAL		116.080.000,00



PREFEITURA MUNICIPAL DE CAFELANDIA

AVENIDA JACOB ZUCCHI, 200

46186375/0001-99

Exercício: 2025

RECEITA PREVISTA

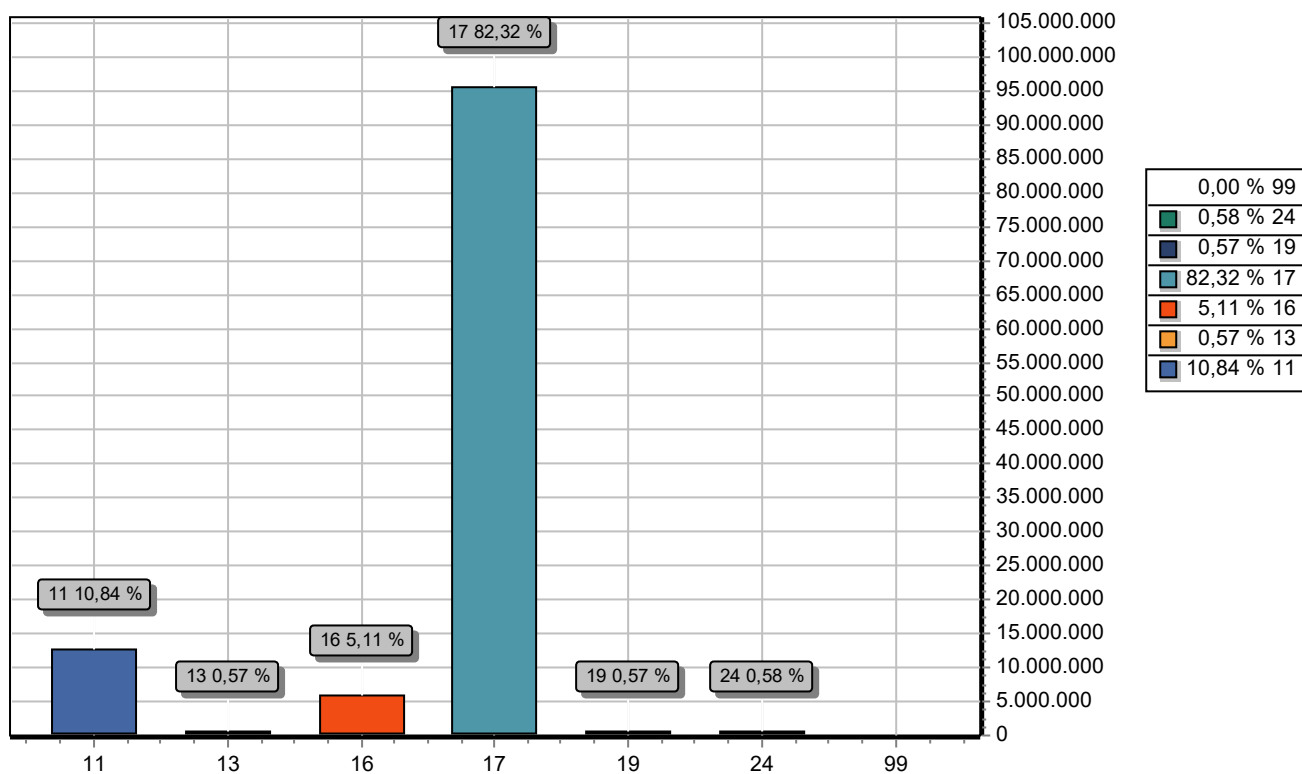

CODIGO	PREVISTO
11 IMPOSTOS, TAXAS E CONTRIBUIÇÕES DE MELHORIA	12.585.393,17
13 RECEITA PATRIMONIAL	666.992,09
16 RECEITA DE SERVIÇOS	5.935.900,00
17 TRANSFERENCIAS CORRENTES	95.556.765,34
19 OUTRAS RECEITAS CORRENTES	660.046,40
24 TRANSFERÊNCIAS DE CAPITAL	674.903,00
99 RECURSOS ARRECADADOS EM EXERCÍCIOS ANTERIORES	0,00
TOTAL	116.080.000,00

**PREFEITURA MUNICIPAL DE CAFELÂNDIA**

AVENIDA JACOB ZUCCHI, 200 - CNPJ:46186375/0001-99

Orçamento Programa - Exercício de 2025

RECEITA CORRENTE LIQUIDA - LC 101, ART. 2, Inciso IV

Quadro 20

Página 1

Lei: , Data:

Código	Especificação	Previsão
RECEITA ORÇAMENTÁRIA		
1100.00.0.0.00.00	IMPOSTOS, TAXAS E CONTRIBUIÇÕES DE MELHORIA	12.585.393,17
1300.00.0.0.00.00	RECEITA PATRIMONIAL	666.992,09
1600.00.0.0.00.00	RECEITA DE SERVIÇOS	5.935.900,00
1700.00.0.0.00.00	TRANSFERÊNCIAS CORRENTES	110.837.765,34
1900.00.0.0.00.00	OUTRAS RECEITAS CORRENTES	660.046,40
	SUBTOTAL	130.686.097,00
DEDUÇÃO		
1710.00.0.0.00.00	TRANSFERÊNCIAS RELATIVAS À AGENTES COMUNITÁRIOS (FONTE STN 604)	-1.333.956,00
1710.00.0.0.00.00	TRANSFERÊNCIAS RELATIVAS À PISOS DA ENFERMAGEM (FONTE STN 605)	-257.056,68
9500.00.0.0.00.00	(R) DEDUÇÕES DO FUNDEB	-15.281.000,00
	SUBTOTAL	-16.872.012,68
	TOTAL	113.814.084,32

Percentual de Gastos com Pessoal**Legislativo**

Despesa com Pessoal 1.560.000,00

Despesa Líquida: 1.560.000,00

Percentual Aplicado: 1,37 %

Executivo

Despesa com Pessoal 49.459.031,48

Deduções

Categoria	Tipo	Valor	Descrição da Dedução
3.1.90.11.00	NV	1.231.344,00	VENCIMENTOS E VANTAGENS FIXAS - PESSOAL CIVIL
3.1.90.91.00	NV	250.000,00	SENTENÇAS JUDICIAIS

Total Deduções 1.481.344,00

Despesa Líquida: 47.977.687,48

Percentual Aplicado: 42,15 %



PREFEITURA MUNICIPAL DE CAFELANDIA
AVENIDA JACOB ZUCCHI, 200 - CNPJ:46186375/0001-99

Orçamento Programa - Exercício de 2025

Página 1

TABELA EXPLICATIVA - DEMONSTRAÇÃO DA DESPESA POR PROGRAMA

Lei: , Data:

Código	Discriminação	Valor
0001	PROCESSO LEGISLATIVO	595.000,00
0002	ADMINISTRACAO LEGISLATIVA	1.925.000,00
0045	GESTAO POLITICO ADMINISTRATIVO	1.510.000,00
0046	ENGENHARIA	1.107.500,00
0052	GESTÃO EFICIENTE E PARTICIPATIVA	9.675.774,00
0102	ATIVIDADES DO CONSELHO TUTELAR	224.000,00
0120	AMPARO ASSISTENCIAL AO IDOSO	281.000,00
0122	AMPARO ASSISTENCIAL À CRIANÇA E AO ADOLESCENTE	55.000,00
0125	ASSISTÊNCIA À COMUNIDADE	2.743.981,15
0130	APOIO À GESTÃO DO PROGRAMA BOLSA FAMÍLIA	127.120,00
0131	CENTRO DE REFERÊNCIA DE ASSISTÊNCIA SOCIAL - CRAS	1.420.140,00
0132	CENTRO DE REFERÊNCIA ESPECIALIZADO DE ASSISTÊNCIA SOCIAL - CREAS	479.500,00
0175	CONTROLE DE DOENÇAS E PROMOÇÃO DA SAÚDE	2.551.120,32
0176	PROMOÇÃO DE SAÚDE E PREV. DE DOENÇAS NÃO TRANSMISSÍVEIS	131.000,00
0180	PREVENÇÃO E CONTROLE DE ENDEMIAS	815.704,00
0181	INATIVOS E PENSIONISTAS	250.000,00
0210	ATENDIMENTO INTEGRAL À SAÚDE	28.732.657,05
0251	ALIMENTAÇÃO ESCOLAR	4.264.244,00
0310	CONTROLE AMBIENTAL	979.000,00
0311	SANEAMENTO BÁSICO	5.490.000,00
0401	EDUCAÇÃO INFANTIL - PRÉ-ESCOLA	5.552.500,00
0402	EDUCAÇÃO INFANTIL - CRECHES MUNICIPAIS	5.622.087,89
0403	ENSINO FUNDAMENTAL	7.934.900,00
0404	GESTÃO EM EDUCAÇÃO	3.622.169,30
0407	TRANSPORTE ESCOLAR	6.425.700,00
0430	ENSINO SUPERIOR DE GRADUAÇÃO	192.500,00
0452	EDUCAÇÃO DE JOVENS E ADULTOS	90.600,00
0470	TURISMO	843.393,00
0471	MUSEUS, BIBLIOTECAS, TEATROS E CENTROS DE CULTURA	196.500,00
0472	APOIO E INCENTIVO ÀS ARTES	1.830.000,00
0501	VIAS PÚBLICAS	4.042.286,59
0504	LIMPEZA PÚBLICA	2.773.000,00
0505	CEMITÉRIO	231.500,00
0507	LOGRADOUROS PÚBLICOS, PARQUES E JARDINS	1.389.211,39
0508	TRANSPORTES E LOGÍSTICA	909.100,00
0509	SEGURANÇA PÚBLICA E PATRIMONIAL	1.627.000,00
0643	DESENVOLVIMENTO DO AGRONEGÓCIO	1.213.000,00
0710	SERVIÇOS DE ESTRADAS DE RODAGEM	839.899,31
0720	DESPORTO E LAZER	1.137.050,00
1300	ENCARGOS ESPECIAIS	4.665.000,00
9999	RESERVA DE CONTINGÊNCIA	1.584.862,00
	TOTAL	116.080.000,00

**PREFEITURA MUNICIPAL DE CAFELANDIA**

AVENIDA JACOB ZUCCHI, 200 - CNPJ:46186375/0001-99

Orçamento Programa - Exercício de 2025

TABELA EXPLICATIVA - EVOLUÇÃO DA DESPESA

(Inc. III, Art. 22)

Lei: , Data:

Codigo	Discriminação	DESPESA		
		Realizada 2023	Fixada 2024	Prevista 2025
DESPESAS CORRENTES				
3 1	PESSOAL E ENCARGOS SOCIAIS	48.270.264,28	50.943.363,12	50.999.031,48
3 2	JUROS E ENCARGOS DA DÍVIDA		10.000,00	10.000,00
3 3	OUTRAS DESPESAS CORRENTES	48.088.167,92	46.834.341,97	54.442.973,97
	Sub Total	96.358.432,20	97.787.705,09	105.452.005,45
DESPESAS DE CAPITAL				
4 4	INVESTIMENTOS	7.814.453,82	15.962.294,91	6.543.132,55
4 5	INVERSÕES FINANCEIRAS			700.000,00
4 6	AMORTIZAÇÃO DA DÍVIDA	1.800.866,57	2.000.000,00	1.800.000,00
	Sub Total	9.615.320,39	17.962.294,91	9.043.132,55
RESERVA DE CONTINGÊNCIA				
9 9	RESERVA DE CONTINGÊNCIA		100.000,00	1.584.862,00
	Sub Total	0,00	100.000,00	1.584.862,00
	TOTAL	105.973.752,59	115.850.000,00	116.080.000,00

**PREFEITURA MUNICIPAL DE CAFELANDIA**

AVENIDA JACOB ZUCCHI, 200 - CNPJ:46186375/0001-99

Orçamento Programa - Exercício de 2025

TABELA EXPLICATIVA - EVOLUÇÃO DA RECEITA

(Inc.III, Art.22º)

Página 1

Lei: , Data:

Codigo	Discriminação	Receita Arrecadada			Receita Prevista	
		2021	2022	2023	2024	2025
1000.00.0.0	RECEITAS CORRENTES.					
1100.00.0.0	IMPOSTOS, TAXAS E CONTRIBUIÇÕES DE ME	8.805.315,41	11.108.624,45	10.878.767,90	11.332.140,00	12.585.393,17
1300.00.0.0	RECEITA PATRIMONIAL	384.314,71	1.610.395,63	1.503.522,96	658.919,85	666.992,09
1600.00.0.0	RECEITA DE SERVIÇOS	4.559.697,73	4.981.089,25	4.827.693,62	4.409.071,00	5.935.900,00
1700.00.0.0	TRANSFERÊNCIAS CORRENTES	71.335.825,38	84.706.236,83	87.876.251,74	103.207.119,15	110.837.765,34
1900.00.0.0	OUTRAS RECEITAS CORRENTES	1.038.973,25	2.181.734,35	676.659,54	856.000,00	660.046,40
	Sub Total	86.124.126,48	104.588.080,51	105.762.895,76	120.463.250,00	130.686.097,00
2000.00.0.0	RECEITAS DE CAPITAL					
2100.00.0.0	OPERAÇÕES DE CRÉDITO				9.000.000,00	
2200.00.0.0	ALIENAÇÃO DE BENS		776.770,00	627.550,00		
2400.00.0.0	TRANSFERÊNCIAS DE CAPITAL	1.463.540,26	2.197.545,51	3.247.385,97	1.538.750,00	674.903,00
	Sub Total	1.463.540,26	2.974.315,51	3.874.935,97	10.538.750,00	674.903,00
7000.00.0.0	RECEITAS CORRENTES. (INTRA)					
	Sub Total	0,00	0,00	0,00	0,00	0,00
8000.00.0.0	RECEITAS DE CAPITAL – INTRA OFSS					
	Sub Total	0,00	0,00	0,00	0,00	0,00
9000.00.0.0	(R) DEDUCOES DA RECEITA					
9500.00.0.0	(R) DEDUÇÕES DO FUNDEB	-9.900.391,37	-11.647.255,97	-12.031.632,72	-15.152.000,00	-15.281.000,00
9900.00.0.0	(R) OUTRAS DEDUÇÕES	6.381.528,52	7.270.122,16	9.654.562,30		
	Sub Total	-3.518.862,85	-4.377.133,81	-2.377.070,42	-15.152.000,00	-15.281.000,00



PREFEITURA MUNICIPAL DE CAFELANDIA

AVENIDA JACOB ZUCCHI, 200 - CNPJ:46186375/0001-99

Orçamento Programa - Exercício de 2025

TABELA EXPLICATIVA - EVOLUÇÃO DA RECEITA

(Inc.III, Art.22º)

Página 2

Lei: , Data:

Codigo	Discriminação	Receita Arrecadada			Receita Prevista	
		2021	2022	2023	2024	2025
	TOTAL	84.068.803,89	103.185.262,21	107.260.761,31	115.850.000,00	116.080.000,00



PREFEITURA MUNICIPAL DE CAFELÂNDIA
AVENIDA JACOB ZUCCHI, 200 - CNPJ:46186375/0001-99

Orçamento Programa - Exercício de 2025

Página 1

TABELA EXPLICATIVA - RELAÇÃO DE ATIVIDADES

Lei: , Data:

Código	Discriminação	Valor
2001	MANUTENÇÃO DO PROCESSO LEGISLATIVO	545.000,00
2002	MANUTENÇÃO DA SECRETARIA DA CÂMARA	1.915.000,00
2003	MANUTENÇÃO DO GABINETE DO PREFEITO	1.061.500,00
2004	EVENTOS CULTURAIS	1.271.000,00
2005	DESPESAS DE EXERCÍCIOS ANTERIORES	10.000,00
2006	MANUT. DA DIRETORIA MUNIC. DE EDUCAÇÃO	1.050.000,00
2007	MANUTENÇÃO PRODEINCO	7.000,00
2008	MANUT. DA COORDENADORIA REGIONAL	448.500,00
2009	ASSOCIAÇÃO HOSPITALAR SANTA CASA DE LINS	120.000,00
2010	MANUT. DA COORDENADORIA DE DEFESA CIVIL	45.000,00
2011	MANUT. DA DIVISÃO DE VIGILÂNCIA PATRIMONIAL	1.222.000,00
2013	MANUTENÇÃO DA SECRETARIA	1.433.749,62
2014	MANUT. DA DIRETORIA EXECUT. DE RECURSOS HUMANOS	652.500,00
2015	MANUT. DO SETOR DE COTAÇÕES E COMPRAS	362.500,00
2016	MANUTENÇÃO DA ENGENHARIA	869.000,00
2017	MANUT. DO DEPARTAMENTO DE TRIBUTAÇÃO	1.021.000,00
2018	MANUT. DOS DEPS. DE CONTABILIDADE E FINANÇAS	885.500,00
2019	MANUT. DA COORDENADORIA DE CULTURA	559.000,00
2020	MANUTENÇÃO DE CRECHES MUNICIPAIS	4.722.087,89
2021	MANUTENÇÃO DA PRÉ-ESCOLA	5.552.500,00
2022	MANUTENÇÃO DO ENSINO FUNDAMENTAL	7.864.900,00
2023	MANUT. DO NÚCLEO DE ATENDIMENTO MULTIDISCIPLINAR	838.500,00
2024	MANUT. DA DIVISÃO DE FISCALIZAÇÃO DE POSTURAS	29.500,00
2025	MANUT. DA COORD. DE SEGURANÇA ALIMENTAR E NUTRICIONAL	4.164.244,00
2026	MANUT. DO SETOR DE TRANSPORTE DA EDUCAÇÃO	6.425.700,00
2027	MANUTENÇÃO DA COORDENADORIA DE ESPORTES	1.062.500,00
2028	MANUTENÇÃO DE PRÉDIOS CULTURAIS	196.500,00
2029	MANUT. DO PROGR. DE EDUCAÇÃO DE JOVENS E ADULTOS	90.600,00
2031	IRMANDADE SANTA CASA DE MISERICÓRDIA CAFELÂNDIA	8.260.845,24
2032	CONFERÊNCIA SANTA IZABEL DA SOC. SÃO VICENTE DE PAULO	138.851,15
2034	MANUT. DO DEP. DE LICITAÇÕES E SETOR DE CONTRATOS	458.500,00
2035	MANUT. DA DIRETORIA MUNICIPAL DE AGRONEGÓCIOS	1.213.000,00
2037	MANUT. DA COORD. DE LAZER TURISMO E RECREAÇÃO	141.500,00
2038	MANUT. DA DIVISÃO DE CONSERV. E LIMPEZA DE GUIAS E SARJETAS	2.773.000,00
2039	MANUT. DA DIVISÃO DE CONSERV. E LIMPEZA DO CEMITÉRIO	181.500,00
2040	MANUT. DO SETOR DE CONSERV. E LIMPEZA DE PRAÇAS E JARDINS	1.373.544,57
2042	MANUTENÇÃO DO TRANSPORTE COLETIVO	356.500,00
2043	MANUT. DO SETOR DE MANUTENÇÃO DE VIAS RURAIS	839.899,31
2044	MANUT. DIRETORIA ADM. PLANEJAMENTO E FINANÇAS	137.500,00
2046	MANUT. DO SETOR DE MANUT. E CONSERV. DE VIAS URBANAS	3.715.296,59
2047	PAGAMENTO A INATIVOS	50.000,00
2048	PAGAMENTO A PENSIONISTA	200.000,00
2051	PAGAMENTO DE RESTITUIÇÃO DE RECEITAS	15.000,00
2054	MANUT. DO FUNDO MUN. DE ASSISTÊNCIA SOCIAL	1.241.120,00
2055	MANUT. DO SETOR DE TECNOLOGIA DA INFORMAÇÃO	533.500,00
2057	LAR ROSALIA	751.120,00
2058	ATENÇÃO INTEGRAL À 1ª INFÂNCIA (0-6)	75.573,45
2059	SUBVENÇÃO PARA A APAE	70.000,00
2060	MANUTENÇÃO DO CREAS	479.500,00
2061	MANUT. DO CENTRO DE CONVIVÊNCIA DO IDOSO	269.000,00
2063	MANUT. DO FUNDO SOCIAL DE SOLIDARIEDADE	105.500,00
2065	SENTENÇAS JUDICIAIS	1.830.000,00
2066	MANUT. DO SETOR DE SERVIÇOS ELÉTRICOS	238.500,00
2067	MANUTENÇÃO PROGRAMA SAÚDE BUCAL	1.406.227,40
2068	SUBVENÇÃO GRUPO AP. PORT. CÂNCER	42.000,00
2069	MANUTENÇÃO DO CONSELHO TUTELAR	224.000,00
2070	MANUT. DO SETOR DE ALMOXARIFADO E CONTR. PATRIMONIAL	195.000,00
2071	CONSÓRCIO INTERM. DE DESENV. REGIONAL - COINDER	24.000,00



PREFEITURA MUNICIPAL DE CAFELANDIA
AVENIDA JACOB ZUCCHI, 200 - CNPJ:46186375/0001-99

Orçamento Programa - Exercício de 2025

Página 2

TABELA EXPLICATIVA - RELAÇÃO DE ATIVIDADES

Lei: , Data:

Código	Discriminação	Valor
2072	MANUTENÇÃO DO PROGRAMA BOLSA FAMÍLIA E CADASTRO UNICO	127.120,00
2073	MANUT. DO PROMAD - PROGR. MUNIC. ATENDIMENTO DOMICILAR	174.500,00
2074	MANUT. DO CES - CENTRO DE ESPECIALIDADES EM SAÚDE	6.751.479,48
2075	MANUTENÇÃO DO C.R.A.S.	924.140,00
2078	MANUT. DO FUNDO DOS DIREITOS DA CRIANÇA/ADOLESCENTE	55.000,00
2079	MANUT. DO PROGRAMA ACADEMIA DA SAÚDE	131.000,00
2081	DESPESA SOB O REGIME DE ADIANTAMENTO - CÂMARA	60.000,00
2082	MANUT. DA COORD. DE TRÂNSITO E MOBILIDADE URBANA	231.600,00
2086	MANUT. DA ESTRATÉGIA SAÚDE DA FAMÍLIA	6.570.321,08
2087	MANUT. DO CER - CENTRO DE ESPEC. EM REABILITAÇÃO	1.211.800,00
2088	MANUT. DO DEP. DE ASSISTÊNCIA FARMACÉUTICA	2.432.210,40
2089	MANUT. DO DEP. DE VIGILÂNCIA EM SAÚDE	1.503.704,00
2090	MANUT. DO DEP. ADMINISTRATIVO DA SAÚDE	644.500,00
2092	AUXÍLIO ÀS FORÇAS DE POLICIAMENTO	300.000,00
2093	MANUT. DA COORD. DE SAÚDE MENTAL	1.438.120,32
2094	MANUT. DA PROCURADORIA MUNICIPAL	841.620,00
2095	MANUT. DA COORD. DE MEIO AMBIENTE	979.000,00
2096	MANUT. DA DIRETORIA ESP. DE CONTR. INTERNO E TRANSPARÊNCIA	262.500,00
2097	MANUTENÇÃO DO CORPO DE BOMBEIROS	60.000,00
2098	MANUTENÇÃO DO ENSINO SUPERIOR	192.500,00
2099	MANUTENÇÃO DO TRANSPORTE E LOGÍSTICA	321.000,00
2100	MANUT. PROGR. DE ALIMENTAÇÃO DO SERVIDOR PÚBLICO	3.698.163,68
2101	MANUT. DO SETOR DE EMPREENDEDORISMO	379.500,00
2102	MANUT. DIVISÃO SAÚDE ANIMAL E CONTR. ZOONOSE	173.000,00
2103	MANUT. DA DIVISÃO DE QUALIFICAÇÃO PROFISSIONAL	920.000,00
2104	MANUT. DA DIVISÃO DE HABITAÇÃO	40.000,00
2105	MANUTENÇÃO DA COORD. DE SANEAMENTO BÁSICO	4.240.000,00
2107	PROGRAMA PRIMEIRO EMPREGO	165.000,00
2109	PROJETO SEMEAR	331.000,00
2110	MANUTENÇÃO DO FUNDO MUNICIPAL DO IDOSO	12.000,00
2111	PROGRAMA FAMÍLIA ACOLHEDORA	228.000,00
Total		107.164.038,18



PREFEITURA MUNICIPAL DE CAFELANDIA
AVENIDA JACOB ZUCCHI, 200 - CNPJ:46186375/0001-99

Orçamento Programa - Exercício de 2025

Página 1

TABELA EXPLICATIVA - RELAÇÃO DE OPERAÇÕES ESPECIAIS

Lei: , Data:

Código	Discriminação	Valor
0001	Amortização da Dívida Contratual	1.800.000,00
0002	Contribuição ao Pasep	1.000.000,00
0003	Juros da Dívida Contratada	10.000,00
Total		2.810.000,00



PREFEITURA MUNICIPAL DE CAFELANDIA
AVENIDA JACOB ZUCCHI, 200 - CNPJ:46186375/0001-99

Orçamento Programa - Exercício de 2025

Página 1

Lei: , Data:

TABELA EXPLICATIVA - RELAÇÃO DE PROJETOS

Código	Discriminação	Valor
1006	Reforma e Adequação do Complexo Esportivo	15.000,00
1028	PAVIMENTAÇÃO	50.000,00
1042	Construção de Ponte no Córrego Saltinho	10.000,00
1059	Construção de Estação de Tratamento de Esgoto - Bacuriti	200.000,00
1062	Construção de Emissário de Afastamento de Esgoto	150.000,00
1066	Construção da Cozinha Piloto	100.000,00
1084	Construção de Estação de Tratamento de Esgoto - Sede	200.000,00
1088	Reforma e Adequação da Quadra Poliesportiva coberta anexa ao Estádio Municipal	59.550,00
1096	Reforma do Centro de Saúde Central	2.000,00
1103	Revitalização da Praça Santa Isabel	15.666,82
1105	Construção de Estação de Tratamento de Esgoto - V. Simões	200.000,00
1106	Reforma e Adequação do Sistema de Abastecimento de Água	500.000,00
1109	Reforma ESF - Estratégia Saúde da Família	50.000,00
1110	Pavimentação Asfáltica em Diversas Ruas do Município	155.500,00
1117	Reforma do Clube Recreativo de Bacuriti	100.000,00
1127	Reforma para Implantação do Centro de Zoonoses	250.000,00
1132	Recapeamento Asfáltico e Sinalização Viária - Conv. 943113/2023	61.490,00
1133	Aquisição de imóvel para obras públicas de uso comum do povo	100.000,00
1134	Aquisição de imóvel para sediar a Diretoria Municipal de Educação	600.000,00
1135	Construção de Creche Vila Simões	800.000,00
1138	Recapeamento Asfáltico	50.000,00
1139	Ampliação Creche Dionisia Zucchi	100.000,00
1140	Reforma e Ampliação Cemitério	50.000,00
1141	Infraestrutura Turisitca	701.893,00
Total		4.521.099,82