



CÂMARA MUNICIPAL DE CAFELÂNDIA

CNPJ 49.890.148/0001-38

Rua Dr Arnaldo Ferreira Lima, 65 – Cafelândia – SP.

Fone/Fax (0xx14) 3554-1119

PROJETO DE LEI nº 0032/2024

Publicação nº 0041/2024

(De autoria do vereador MARCELO CESAR TORRES RUBI)

“Dá denominação ao próprio municipal que especifica, e dá outras providências - Rua Jurandi da Silva Morgado”

A CÂMARA MUNICIPAL DE CAFELÂNDIA APROVA:

Art. 1º Fica denominada Rua Jurandi da Silva Morgado, a atual Rua 07 localizada no Bairro Vale do Saltinho, definido conforme mapa anexo.

Art. 2º As despesas decorrentes da aplicação da presente lei correrão pelas dotações orçamentárias próprias do Executivo, na forma da legislação legal vigente.

Art. 3º O Poder Executivo tomará todas as providências necessárias à concretização deste ato, inclusive procedendo às necessárias averbações e modificações pertinentes.

Art. 4º Esta Lei entrará em vigor na data de sua publicação, revogadas as disposições em contrário.

Câmara Municipal de Cafelândia, em 14 de maio de 2024.

MARCELO CESAR TORRES RUBI
- Vereador -

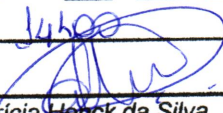
Câmara Municipal de Cafelândia
PROCOLO
Recebido em <u>14 / 05 / 2024</u>
Horário: <u>14h00</u>

Patrícia Henck da Silva



CÂMARA MUNICIPAL DE CAFELÂNDIA

CNPJ 49.890.148/0001-38

Rua Dr Arnaldo Ferreira Lima, 65 – Cafelândia – SP.

Fone/Fax (0xx14) 3554-1119

JUSTIFICATIVA:

Senhor Presidente,
Senhora Vereadora,
Senhores Vereadores,

Apresento para apreciação e votação desta Egrégia Casa de Leis o Projeto de Lei anexo que **“Dá denominação a próprio municipal que especifica, e dá outras providências - Rua Jurandi da Silva Morgado”**.

Nascido em 15 de junho de 1939, filho de Antonio da Silva e Matilde Romero Tomas foi casado com Licinda Rosa da Silva desde 1963.

Juradi era melhor conhecido como Nanu e teve uma jornada árdua, porém se sentia feliz em morar em Cafelândia, por ser uma cidade pequena e sossegada.

Jurandi trabalhou colhendo café na fazenda do Senhor José Parra Filho com sua esposa Licinda, com quem teve oito filhos, sendo três homens e cinco mulheres, a quem educaram e ensinaram os princípios da vida o respeito com as pessoas e com Deus.

Jurandi era muito trabalhador, não tinha tempo de folga, trabalhava de domingo a domingo com seus filhos que o ajudavam.

O senhor Jurandi, junto aos seus filhos e de forma anônima, ajudava famílias necessitadas, e também gostava de ajudar instituições de caridade e atendimento ao público.

Quando a Santa Casa de Cafelândia passou por dificuldades financeiras, Jurandi e seus filhos foram trabalhar voluntariamente na reforma do prédio do hospital.

Andava pela cidade com uma carriola e suas ferramentas de pedreiro.

Foi muito amigo de um Juiz de Direito que lhe confiou a reforma de sua casa na Rua Walter Caldas de Mesquita.

Jurandi cuidou dos oito filhos e quatro netos e sentiu a gratidão deles por tudo o que foi feito. Sua esposa Licinda, sua companheira, sente muito sua falta na família e com amor e orgulho de Jurandi deu o testemunho de sua vida para que esta homenagem fosse preparada.

Diante do exposto, peço o apoio dos nobres Vereadores a este projeto.

Câmara Municipal de Cafelândia, em 14 de maio de 2024.

MARCELO CESAR TORRES RUBI
- Vereador -

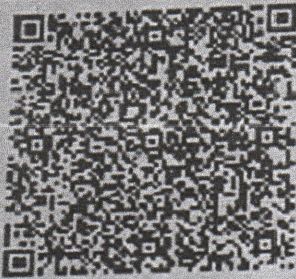

REPÚBLICA FEDERATIVA DO BRASIL
REGISTRO CIVIL DAS PESSOAS NATURAIS

1157582CE00000001676324F
Para conferir a procedência deste documento efetue a leitura do QR Code impresso ou acesse o endereço eletrônico <https://selodigital.tjsp.jus.br>

CERTIDÃO DE ÓBITO

NOME
JURANDI DA SILVA MORGADO

CPF
250.058.808-44

MATRÍCULA
115758 01 55 2012 4 00025 085 0004567 17

SEXO Masculino	COR Branca	ESTADO CIVIL E IDADE Casado - 73 anos	ELEITOR Ignorado
NATURALIDADE Borebi - SP	DOCUMENTO DE IDENTIFICAÇÃO 36.774.781-9		

RESIDÊNCIA E FILIAÇÃO
Endereço: Rua Walter Calda de Mesquita, 529
Cidade: Cafelândia - SP
MATILDE ROMERO TOMÁS
ANTONIO DA SILVA

DATA E HORA DE FALECIMENTO
Vinte de junho de dois mil e doze - 11:15h

DIA 20	MÉS 06	ANO 2012
-----------	-----------	-------------

LOCAL DE FALECIMENTO
Domicílio, Rua Walter Calda de Mesquita, 529, Cafelândia-SP

CAUSA DA MORTE
AVC esquêmico; Pneumonia

SEPULTAMENTO / CREMAÇÃO (MUNICÍPIO E CEMITÉRIO, SE CONHECIDO)
Cemitério Municipal de Cafelândia-SP

DECLARANTE
Marta da Silva Morgado (filha)

NOME E NÚMERO DE DOCUMENTO DO MÉDICO QUE ATESTOU O ÓBITO
Luís Alberto C. Junior - CRM: 115421

AVERBAÇÕES / ANOTAÇÕES A ACRESER
Nascido em 05/06/1939. Óbito lavrado em 26/06/2012, no livro C nº 25, à folha nº 085V, sob o nº 4567. Era casado com LICINDA ROSA DA SILVA, cujo casamento foi lavrado no REGISTRO CIVIL DAS PESSOAS NATURAIS DE CAFELÂNDIA-SP, livro 18, às fls. 083, sob nº 5699; deixa o(s) seguinte(s) filho(s): Liginete; Marta; Raquel; Moisés; Elias e Maria Aparecida, com 29, 32, 35, 39, 37 e 45 anos de idade; ignorado se deixa bens a inventariar e testamento. Nada mais me cumpria certificar.

ANOTAÇÕES DE CADASTRO
Nada consta.

REGISTRO CIVIL DAS PESSOAS NATURAIS E DE INTERDIÇÕES E TUTELAS

Patricia Kajino
Oficial de Registro Civil
comarca e cidade de Cafelândia/SP

Rua Euclides Miragaia - 42
(14) 3554-2140
e-mail: registrocivilcafelandia@gmail.com

O conteúdo da certidão é verdadeiro. Dou fé.
Cafelândia, 22 de maio de 2024.

Patricia Kajino
Patricia Kajino
Oficial de Registro Civil

isenta de custas e emolumentos.

Conferente: Patricia (5)

Patricia Kajino
Oficial de Registro Civil

115758 - AA000021672

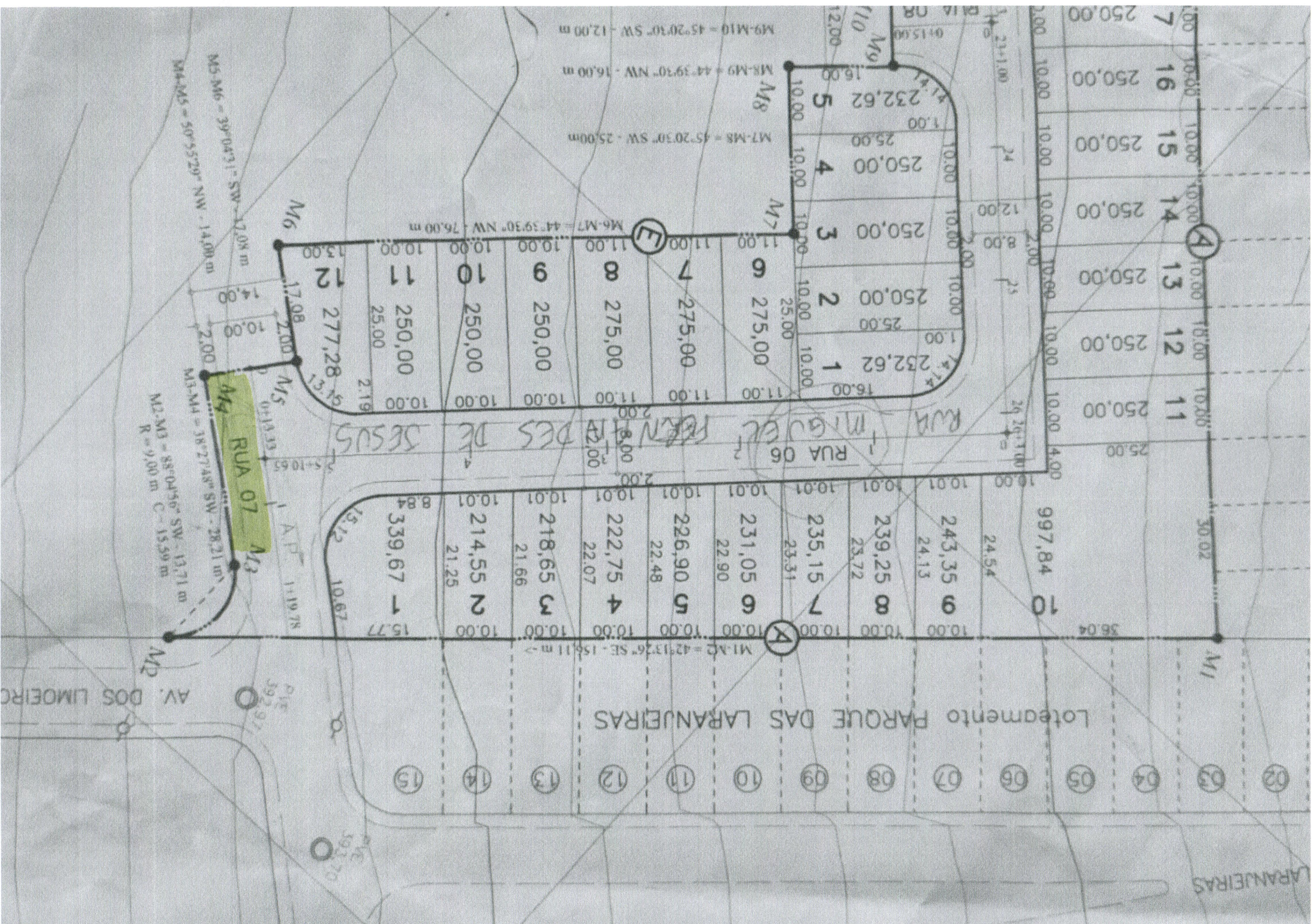

RUA MIGUEL RIBEIRO DOS SANTOS

RUA 07

RUA 06

Loteamento PARQUE DAS LARANJEIRAS

LARANJEIRAS

AV. DOS LIMOEROS

Parcela	Área (m²)	Medição
M1	30.02	M1-M2 = 42°13'26" SE - 156.11 m
M2	997.84	
M3	24.54	M3-M4 = 38°27'48" SW - 28.21 m
M4	24.13	M4-M5 = 50°55'29" NW - 14.08 m
M5	24.335	M5-M6 = 39°04'31" SW - 12.08 m
M6	239.25	M6-M7 = 44°39'30" NW - 76.00 m
M7	235.15	M7-M8 = 45°20'30" SW - 25.00 m
M8	231.05	M8-M9 = 44°39'30" NW - 16.00 m
M9	22.90	M9-M10 = 45°20'30" SW - 12.00 m
M10	22.48	
M11	22.07	
M12	21.66	
M13	21.25	
M14	21.865	
M15	222.75	
M16	226.90	
M17	227.50	
M18	227.50	
M19	275.00	
M20	275.00	
M21	275.00	
M22	275.00	
M23	275.00	
M24	275.00	
M25	275.00	
M26	275.00	
M27	275.00	
M28	275.00	
M29	275.00	
M30	275.00	
M31	275.00	
M32	275.00	
M33	275.00	
M34	275.00	
M35	275.00	
M36	275.00	
M37	275.00	
M38	275.00	
M39	275.00	
M40	275.00	
M41	275.00	
M42	275.00	
M43	275.00	
M44	275.00	
M45	275.00	
M46	275.00	
M47	275.00	
M48	275.00	
M49	275.00	
M50	275.00	
M51	275.00	
M52	275.00	
M53	275.00	
M54	275.00	
M55	275.00	
M56	275.00	
M57	275.00	
M58	275.00	
M59	275.00	
M60	275.00	
M61	275.00	
M62	275.00	
M63	275.00	
M64	275.00	
M65	275.00	
M66	275.00	
M67	275.00	
M68	275.00	
M69	275.00	
M70	275.00	
M71	275.00	
M72	275.00	
M73	275.00	
M74	275.00	
M75	275.00	
M76	275.00	
M77	275.00	
M78	275.00	
M79	275.00	
M80	275.00	
M81	275.00	
M82	275.00	
M83	275.00	
M84	275.00	
M85	275.00	
M86	275.00	
M87	275.00	
M88	275.00	
M89	275.00	
M90	275.00	
M91	275.00	
M92	275.00	
M93	275.00	
M94	275.00	
M95	275.00	
M96	275.00	
M97	275.00	
M98	275.00	
M99	275.00	
M100	275.00	